

ROMÂNIA
COMUNA COBADIN
JUDEȚUL CONSTANȚA

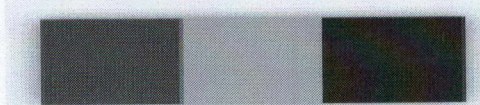
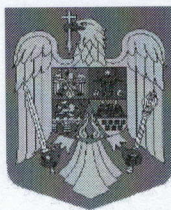

Sediul Primăriei: Str. Primăverii, Nr. 2, Cod poștal 907065
Email: primaria@primariacobadin.ro
Telefon/Fax: (0241) 855129

HOTĂRÂREA NR. 14 / 10.02.2022

privind aprobarea bugetului inițial de venituri și cheltuieli al Comunei Cobadin, județul Constanța, aferent anului 2022

Consiliul Local al Comunei Cobadin, jud. Constanța, întrunit în ședința ORDINARĂ în data de 10.02.2022,

Având în vedere:

✓ Proiectul de Hotărâre privind aprobarea bugetului inițial de venituri și cheltuieli al Comunei Cobadin, jud. Constanța, aferent anului 2022, înregistrat sub nr. 14 / 03.02.2022; Referatul de aprobare întocmit de către inițiatorul prezentului Proiect de hotărâre; raportul compartimentului de resort din cadrul aparatului de specialitate al primarului, înregistrat la Primăria Comunei Cobadin, jud. Constanța sub nr. 1396 / 02.02.2022; avizele consultative ale comisiilor de specialitate nr. 1, nr. 2 și nr. 3 ale Consiliului Local al Comunei Cobadin; avizul de legalitate al Secretarului Comunei Cobadin, jud. Constanța aferent Proiectului de hotărâre;

✓ În conformitate cu prevederile art. 8, lit. (a-b), art. 19, alin. (1), lit. a) și art. 39 din **Legea nr. 273/2006**, privind finanțele publice locale, republicată, cu modificările și completările ulterioare; **Legii nr. 1/2011** a educației naționale, republicată, cu modificările și completările ulterioare; **Legea nr. 317/2021** a bugetului de stat pe anul 2022; **HG nr. 136/2016** privind aprobarea normelor metodologice pentru determinarea costului standard per elev/preșcolar și stabilirea finanțării de bază de la bugetul de stat, din sume defalcate din T.V.A. prin bugetele locale, pe baza costului standard per elev/preșcolar, pentru toți preșcolarii și elevii din învățământul general obligatoriu particular și confesional acreditat, precum și pentru cei din învățământul profesional și liceal acreditat, particular și confesional, republicată, cu modificările și completările ulterioare; **Legea nr. 318 / 2021** a bugetului asigurărilor sociale de stat pe anul 2022; art. 138, alin. (4) și (5) din **Constituția României**, republicată; **Legea nr. 153/2017** privind salarizarea personalului plătit din fonduri publice, republicată, cu modificările și completările ulterioare; **Legea nr. 500/2002** privind finanțele publice, republicată, cu modificările și completările ulterioare; **OUG nr. 226/2020** privind unele măsuri fiscal-bugetare și pentru modificarea și completarea unor acte normative; **Legii nr. 82/1991**, legea contabilității, republicată, cu modificările și completările ulterioare; art. 88 din **OUG nr. 57/2019** privind Codul Administrativ, republicată, cu modificările și completările ulterioare; P-V de afișare la avizierul UAT Cobadin a Proiectului de buget al veniturilor și cheltuielilor aferent anului 2022 și înregistrat sub nr. 722 / 18.01.2022;

✓ Ținând seama de prevederile art. 7, alin. (2) din **Noul Cod Civil**; art. 120-121 din **Constituția României**, republicată; art. 36, coroborat cu dispozițiile art. 43, alin. (4), art. 80-83 din **Legea nr. 24/2000** privind normele de tehnică legislativă pentru elaborarea actelor normative, republicată, cu modificările și completările ulterioare;

✓ Luând în considerare dispozițiile **Legii nr.199/17.11.1997** pentru ratificarea Cartei Europene a autonomiei locale, adoptată la Strasbourg la 15 octombrie 1985;

În conformitate cu dispozițiile art. 5, art. 75, art. 84, art. 87, art. 88, art. 95, alin. (2), art. 96, art. 98, art. 129, alin. (4), lit. a), art. 133, alin. (2), lit. a), art. 139, art. 140, alin. (1), art. 196, alin. (1), lit. a), art. 198, alin. (1-2), art. 199, alin. (1-2), art. 240, alin. (1-2), art. 243, alin. (1), lit. a), din **OUG nr. 57/2019** privind Codul Administrativ,

HOTĂRĂȘTE:

Art.1. Se aprobă bugetul inițial de venituri și cheltuieli al Comunei Cobadin, jud. Constanța aferent anului 2022, conform Anexei nr. 1 care face parte integrantă din prezenta hotărâre.

Art.2. Prezenta hotărâre va fi dusă la îndeplinire de către Primarul Comunei Cobadin, prin Compartimentul Buget-Finanțe din cadrul aparatului de specialitate al Primarului Comunei Cobadin, jud. Constanța.

Art.3. Prezenta hotărâre se comunică, în mod obligatoriu, prin intermediul Secretarului General al Comunei, în termenul prevăzut de lege – Primarului Comunei Cobadin, jud. Constanța, Compartimentului Buget-Finanțe din cadrul aparatului de specialitate al Primarului, Instituției Prefectului – Județul Constanța și se aduce la cunoștință publică (pentru hotărârile cu caracter normativ), prin publicarea pe pagina de internet la adresa: www.primariacobadin.ro.

Prezenta Hotărâre a fost adoptată cu un număr de **13 voturi "pentru", 0 vot "împotriva"** și **0 vot "abținere"**, din numărul de **13 consilieri locali prezenți la ședință**, din numărul de **15 consilieri locali aleși**.

Președinte de ședință
CHIVULESCU STEFAN



Contrasemnează
SECRETAR GENERAL COMUNA
PROSANICHI LUCIAN

BUGET DE VENITURI SI CHELTUIELI INITIAL PENTRU ANUL 2022

DENUMIREA INDICATORILOR	Cod rand	Cod indicator	Program	Din care credite bugetare destinate stingerii platilor restante	Trim I	Trim II	Trim III	Trim IV
TOTAL VENITURI	1	00.01	24.758.366		9.118.066	8.884.250	3.159.250	3.596.800
VENITURI PROPRII	2	49.90	9.875.000		2.813.950	2.995.200	2.225.150	1.840.700
I. VENITURI CURENTE	3	00.02	14.233.801		4.009.751	4.056.200	3.112.150	3.055.700
A. VENITURI FISCALE	4	00.03	13.441.801		3.727.101	3.860.000	2.931.000	2.923.700
A1. IMPOZIT PE VENIT, PROFIT SI CASTIGURI DIN CAPITAL	5	00.04	6.543.000		1.669.300	2.144.000	1.464.000	1.265.700
A12. IMPOZIT PE VENIT, PROFIT, SI CASTIGURI DIN CAPITAL DE LA PERSOANE FIZICE	6	00.06	6.543.000		1.669.300	2.144.000	1.464.000	1.265.700
Impozit pe venit	7	03.02	20.000		11.000	7.000	2.000	0
Impozitul pe veniturile din transferul proprietatilor imobiliare din patrimoniul personal	8	03.02.18	20.000		11.000	7.000	2.000	0
Cote si sume defalcate din impozitul pe venit	9	04.02	6.523.000		1.658.300	2.137.000	1.462.000	1.265.700
Cote defalcate din impozitul pe venit	10	04.02.01	1.714.000		528.500	428.500	428.500	328.500
Sume alocate din cotele defalcate din impozitul pe venit pentru echilibrarea bugetelor locale	11	04.02.04	4.134.000		1.129.800	1.033.500	1.033.500	937.200
Sume repartizate din Fondul la dispozitia Consiliului Judetean	12	04.02.05	675.000		0	675.000	0	0
A3. IMPOZITE SI TAXE PE PROPRIETATE	13	00.09	1.820.000		645.000	475.000	415.000	285.000
Impozite si taxe pe proprietate	14	07.02	1.820.000		645.000	475.000	415.000	285.000
Impozit pe cladiri	15	07.02.01	600.000		255.000	160.000	135.000	50.000
Impozit pe cladiri - PF	16	07.02.01.01	200.000		95.000	60.000	45.000	0
Impozit pe cladiri - PJ	17	07.02.01.02	400.000		160.000	100.000	90.000	50.000
Impozit pe terenuri	18	07.02.02	1.180.000		370.000	305.000	270.000	235.000
Impozit pe terenuri - PF	19	07.02.02.01	200.000		70.000	60.000	40.000	30.000
Impozit pe terenuri - PJ	20	07.02.02.02	120.000		50.000	30.000	30.000	10.000
Impozit pe terenurile extravilane	21	07.02.02.03	860.000		250.000	215.000	200.000	195.000
Taxe judiciare de timbru, taxe de timbru pentru activitatea notariala si alte taxe de timbru	22	07.02.03	40.000		20.000	10.000	10.000	0
A4. IMPOZITE SI TAXE PE BUNURI SI SERVICII	23	00.10	5.018.801		1.387.801	1.226.000	1.042.000	1.363.000
Sume defalcate din TVA	24	11.02	4.358.801		1.195.801	1.061.000	887.000	1.215.000
Sume defalcate din taxa pe valoarea adaugata pentru finantarea cheltuielilor descentralizate la nivelul comunelor, oraselor, municipiilor, sectoarelor si Municipiului Bucuresti	25	11.02.02	2.463.801		661.801	523.000	568.000	711.000
Sume defalcate din TVA pt drumuri	26	11.02.05	100.000		50.000	0	50.000	0
Sume defalcate din TVA pt echilibrarea bugetelor locale	27	11.02.06	1.795.000		484.000	538.000	269.000	504.000
Taxe pe utilizarea bunurilor, autorizarea utilizarii bunurilor sau pe desfasurarea de activitati	28	16.02	660.000		192.000	165.000	155.000	148.000
Taxa asupra mijloacelor de transport	29	16.02.02	640.000		185.000	160.000	150.000	145.000

DENUMIREA INDICATORILOR	Cod rand	Cod indicator	Program	Din care credite bugetare destinate stingerii platilor restante	Trim I	Trim II	Trim III	Trim IV
Taxa asupra mijloacelor de transport - PF	30	16.02.02.01	500.000		135.000	125.000	120.000	120.000
Taxa asupra mijloacelor de transport - PJ	31	16.02.02.02	140.000		50.000	35.000	30.000	25.000
Alte taxe pe utilizarea bunurilor, autorizarea utilizarii bunurilor sau pe desfasurare de activitati	32	16.02.50	20.000		7.000	5.000	5.000	3.000
A6. ALTE IMPOZITE SI TAXE FISCALE	33	00.11	60.000		25.000	15.000	10.000	10.000
Alte impozite si taxe fiscale	34	18.02	60.000		25.000	15.000	10.000	10.000
Alte impozite si taxe	35	18.02.50	60.000		25.000	15.000	10.000	10.000
C. VENITURI NEFISCALE	36	00.12	792.000		282.650	196.200	181.150	132.000
C1. VENITURI DIN PROPRIETATE	37	00.13	160.000		55.000	40.000	35.000	30.000
Venituri din proprietate	38	30.02	160.000		55.000	40.000	35.000	30.000
Venituri din concesiuni si inchirieri	39	30.02.05	160.000		55.000	40.000	35.000	30.000
Alte venituri din concesiuni si inchirieri de catre institutiile publice	40	30.02.05.30	160.000		55.000	40.000	35.000	30.000
C2. VANZARI DE BUNURI SI SERVICII	41	00.14	632.000		227.650	156.200	146.150	102.000
Venituri din taxe administrative, eliberari de permise	42	34.02	8.000		3.000	2.000	2.000	1.000
Taxe extrajudiciare de timbru	43	34.02.02	8.000		3.000	2.000	2.000	1.000
Amenzi, penalitati si confiscari	44	35.02	240.000		83.650	58.200	53.150	45.000
Venituri din amenzi si alte sanctiuni aplicate conform dispozitiilor legale	45	35.02.01	200.000		65.000	50.000	45.000	40.000
Venituri din amenzi si alte sanctiuni aplicate de catre alte institutii de specialitate	46	35.02.01.02	200.000		65.000	50.000	45.000	40.000
Alte amenzi, penalitati si confiscari	47	35.02.50	40.000		18.650	8.200	8.150	5.000
Diverse venituri	48	36.02	384.000		141.000	96.000	91.000	56.000
Taxe speciale	49	36.02.06	380.000		140.000	95.000	90.000	55.000
Venituri din recuperarea cheltuielilor efectuate in cursul procesului de executare silita	50	36.02.14	4.000		1.000	1.000	1.000	1.000
Transferuri voluntare, altele decat subventiile	51	37.02	0		0	0	0	0
Varsaminte din sectiunea de functionare pentru finantarea sectiunii de dezvoltare a bugetului local (cu semnul minus)	52	37.02.03	-905.000		-180.000	-675.000	-50.000	0
Varsaminte din sectiunea de functionare	53	37.02.04	905.000		180.000	675.000	50.000	0
IV. SUBVENTII	54	00.17	6.403.565		2.984.815	2.830.550	47.100	541.100
SUBVENTII DE LA ALTE NIVELE ALE ADMINISTRATIEI PUBLICE	55	00.18	6.403.565		2.984.815	2.830.550	47.100	541.100
Subventii de la bugetul de stat	56	42.02	6.403.565		2.984.815	2.830.550	47.100	541.100
B. Curente	57		6.403.565		2.984.815	2.830.550	47.100	541.100
Subventii pentru acordarea ajutorului pentru incalzirea locuintei si a suplimentului pentru energie alocate pentru consumul de combustibili solizi si sau petrolieri	58	42.02.34	585.265		46.265	15.000	15.000	509.000
Subventii de la bugetul de stat pentru finantarea sanatatii	59	42.02.41	143.300		38.550	40.550	32.100	32.100

DENUMIREA INDICATORILOR	Cod rand	Cod indicator	Program	Din care credite bugetare destinate stingerii platilor restante	Trim I	Trim II	Trim III	Trim IV
Finantarea Programui National de Dezvoltare Locala	60	42.02.65	5.675.000		2.900.000	2.775.000	0	0
Sume primite de la UE/alti donatori în contul platilor efectuate si prefinantari aferente cadrului financiar 2014-2020	61	48.02	4.121.000		2.123.500	1.997.500	0	0
Fondul European de Dezvoltare Regionala (FEDR)	62	48.02.01	4.121.000		2.123.500	1.997.500	0	0
Sume primite în contul platilor efectuate în anii anteriori	63	48.02.01.02	1.305.000		1.305.000	0	0	0
Prefinantare	64	48.02.01.03	2.816.000		818.500	1.997.500	0	0
TOTAL CHELTUIELI	65		24.758.366	786.000	9.118.066	8.884.250	3.159.250	3.596.800
CHELTUIELI CURENTE	66	01	18.178.366	786.000	6.038.066	5.434.250	3.109.250	3.596.800
TITLUL I CHELTUIELI DE PERSONAL	67	10	6.986.000	786.000	1.696.350	1.806.400	1.742.350	1.740.900
TITLUL II BUNURI SI SERVICII	68	20	4.704.634	0	1.516.434	997.000	1.083.100	1.108.100
TITLUL IX ASISTENTA SOCIALA	69	57	1.533.265	0	291.265	296.000	221.000	725.000
Asigurari sociale	70	57.01	0	0	0	0	0	0
Ajutoare sociale	71	57.02	1.533.265	0	291.265	296.000	221.000	725.000
Ajutoare sociale in numerar	72	57.02.01	1.513.265	0	287.265	292.000	217.000	717.000
Tichete de cresa si tichete sociale pentru gradinita	73	57.02.03	20.000	0	4.000	4.000	4.000	8.000
TITLUL X Proiecte cu finantare din fonduri externe nerambursabile aferente cadrului financiar 2014-2020	74	58	4.121.000	0	2.123.500	1.997.500	0	0
TITLUL XI ALTE CHELTUIELI	75	59	833.467	0	410.517	337.350	62.800	22.800
Burse	76	59.01	30.467	0	30.467	0	0	0
Asociatii si fundatii	77	59.11	80.000	0	40.000	0	40.000	0
Sustinerea cultelor	78	59.12	629.100	0	314.550	314.550	0	0
Sume aferente persoanelor cu handicap neincadrate	79	59.40	93.900	0	25.500	22.800	22.800	22.800
CHELTUIELI DE CAPITAL	80	70	6.580.000	0	3.080.000	3.450.000	50.000	0
TITLUL XV ACTIVE NEFINANCIARE	81	71	6.580.000	0	3.080.000	3.450.000	50.000	0
Active fixe	82	71.01	6.580.000	0	3.080.000	3.450.000	50.000	0
Constructii	83	71.01.01	6.225.000	0	2.775.000	3.450.000	0	0
Masini, echipamente si mijloace de transport	84	71.01.02	130.000	0	130.000	0	0	0
Alte active fixe	85	71.01.30	225.000	0	175.000	0	50.000	0
Partea I-a SERVICII PUBLICE GENERALE	86	50.02	3.920.700	0	1.087.750	910.500	968.500	953.950
Autoritati publice si actiuni externe	87	51.02	3.839.350	0	1.074.550	891.600	941.600	931.600
CHELTUIELI CURENTE	88	01	3.719.350	0	954.550	891.600	941.600	931.600
TITLUL I CHELTUIELI DE PERSONAL	89	10	2.758.450	0	685.450	690.000	693.000	690.000

DENUMIREA INDICATORILOR	Cod rand	Cod indicator	Program	Din care credite bugetare destinate stingerii platilor restante	Trim I	Trim II	Trim III	Trim IV
TITLUL II BUNURI SI SERVICII	90	20	928.900	0	261.100	193.600	240.600	233.600
TITLUL XI ALTE CHELTUIELI	91	59	32.000	0	8.000	8.000	8.000	8.000
Burse	92	59.01	0	0	0	0	0	0
Sume aferente persoanelor cu handicap neincadrate	93	59.40	32.000	0	8.000	8.000	8.000	8.000
CHELTUIELI DE CAPITAL	94	70	120.000	0	120.000	0	0	0
TITLUL XV ACTIVE NEFINANCIARE	95	71	120.000	0	120.000	0	0	0
Active fixe	96	71.01	120.000	0	120.000	0	0	0
Masini, echipamente si mijloace de transport	97	71.01.02	120.000	0	120.000	0	0	0
Din total capitol								
Autoritati executive si legislative	98	51.02.01	3.839.350	0	1.074.550	891.600	941.600	931.600
Autoritati executive	99	51.02.01.03	3.839.350	0	1.074.550	891.600	941.600	931.600
Alte servicii publice generale	100	54.02	81.350	0	13.200	18.900	26.900	22.350
CHELTUIELI CURENTE	101	01	81.350	0	13.200	18.900	26.900	22.350
TITLUL I CHELTUIELI DE PERSONAL	102	10	45.650	0	0	13.400	13.400	18.850
TITLUL II BUNURI SI SERVICII	103	20	34.800	0	13.200	5.200	13.200	3.200
TITLUL XI ALTE CHELTUIELI	104	59	900	0	0	300	300	300
Burse	105	59.01	0	0	0	0	0	0
Sume aferente persoanelor cu handicap neincadrate	106	59.40	900	0	0	300	300	300
CHELTUIELI DE CAPITAL	107	70	0	0	0	0	0	0
Din total capitol								
Fond de rezerva bugetara la dispozitia autoritatilor locale	108	54.02.05	0	0	0	0	0	0
Alte servicii publice generale	109	54.02.50	81.350	0	13.200	18.900	26.900	22.350
Partea a II-a APARARE, ORDINE PUBLICA SI SIGURANTA NATIONALA	110	59.02	933.700	0	292.500	207.800	227.700	205.700
Ordine publica si siguranta nationala	111	61.02	933.700	0	292.500	207.800	227.700	205.700
CHELTUIELI CURENTE	112	01	933.700	0	292.500	207.800	227.700	205.700
TITLUL I CHELTUIELI DE PERSONAL	113	10	791.700	0	208.800	194.300	194.300	194.300
TITLUL II BUNURI SI SERVICII	114	20	129.700	0	80.700	10.400	30.300	8.300
TITLUL XI ALTE CHELTUIELI	115	59	12.300	0	3.000	3.100	3.100	3.100
Burse	116	59.01	0	0	0	0	0	0
Sume aferente persoanelor cu handicap neincadrate	117	59.40	12.300	0	3.000	3.100	3.100	3.100
CHELTUIELI DE CAPITAL	118	70	0	0	0	0	0	0

DENUMIREA INDICATORILOR	Cod rand	Cod indicator	Program	Din care credite bugetare destinate stingerii platilor restante	Trim I	Trim II	Trim III	Trim IV
Din total capitol								
Ordine publica	119	61.02.03	927.900	0	292.500	207.800	224.800	202.800
Politie locala	120	61.02.03.04	927.900	0	292.500	207.800	224.800	202.800
Alte cheltuieli in domeniul ordinii publice si sigurantei nationale	121	61.02.50	5.800	0	0	0	2.900	2.900
Partea a III-a CHELTUIELI SOCIAL-CULTURALE	122	64.02	9.439.116	0	3.729.316	3.352.450	953.100	1.404.250
Invatamant	123	65.02	4.501.801	0	2.427.301	2.018.500	23.000	33.000
CHELTUIELI CURENTE	124	01	4.501.801	0	2.427.301	2.018.500	23.000	33.000
TITLUL II BUNURI SI SERVICII	125	20	253.334	0	253.334	0	0	0
TITLUL IX ASISTENTA SOCIALA	126	57	97.000	0	20.000	21.000	23.000	33.000
Asigurari sociale	127	57.01	0	0	0	0	0	0
Ajutoare sociale	128	57.02	97.000	0	20.000	21.000	23.000	33.000
Ajutoare sociale in numerar	129	57.02.01	77.000	0	16.000	17.000	19.000	25.000
Tichete de cresa si tichete sociale pentru gradinita	130	57.02.03	20.000	0	4.000	4.000	4.000	8.000
TITLUL X Proiecte cu finantare din fonduri externe nerambursabile aferente cadrului financiar 2014-2020	131	58	4.121.000	0	2.123.500	1.997.500	0	0
TITLUL XI ALTE CHELTUIELI	132	59	30.467	0	30.467	0	0	0
Burse	133	59.01	30.467	0	30.467	0	0	0
CHELTUIELI DE CAPITAL	134	70	0	0	0	0	0	0
Din total capitol								
Invatamant prescolar si primar	135	65.02.03	103.500	0	81.500	6.000	7.000	9.000
Invatamant prescolar	136	65.02.03.01	41.500	0	35.500	2.000	2.000	2.000
Invatamant primar	137	65.02.03.02	62.000	0	46.000	4.000	5.000	7.000
Invatamant secundar	138	65.02.04	4.378.301	0	2.341.801	2.008.500	12.000	16.000
Invatamant secundar inferior	139	65.02.04.01	4.250.667	0	2.229.167	2.004.500	8.000	9.000
Invatamant secundar superior	140	65.02.04.02	127.634	0	112.634	4.000	4.000	7.000
Invatamant profesional	141	65.02.04.03	0	0	0	0	0	0
Alte cheltuieli in domeniul invatamantului	142	65.02.50	20.000	0	4.000	4.000	4.000	8.000
Sanatate	143	66.02	143.900	0	38.850	40.750	32.200	32.100
CHELTUIELI CURENTE	144	01	143.900	0	38.850	40.750	32.200	32.100
TITLUL I CHELTUIELI DE PERSONAL	145	10	140.500	0	37.850	39.850	31.400	31.400
TITLUL II BUNURI SI SERVICII	146	20	600	0	300	200	100	0
TITLUL XI ALTE CHELTUIELI	147	59	2.800	0	700	700	700	700

DENUMIREA INDICATORILOR	Cod rand	Cod indicator	Program	Din care credite bugetare destinate stingerii platilor restante	Trim I	Trim II	Trim III	Trim IV
Burse	148	59.01	0	0	0	0	0	0
Sume aferente persoanelor cu handicap neincadrate	149	59.40	2.800	0	700	700	700	700
CHELTUIELI DE CAPITAL	150	70	0	0	0	0	0	0
Din total capitol								
Servicii de sanatate publica	151	66.02.08	143.900	0	38.850	40.750	32.200	32.100
Alte cheltuieli in domeniul sanatatii	152	66.02.50	0	0	0	0	0	0
Alte institutii si actiuni sanitare	153	66.02.50.50	0	0	0	0	0	0
Cultura, recreere si religie	154	67.02	973.300	0	445.750	369.150	103.800	54.600
CHELTUIELI CURENTE	155	01	973.300	0	445.750	369.150	103.800	54.600
TITLUL I CHELTUIELI DE PERSONAL	156	10	137.000	0	47.300	29.900	29.900	29.900
TITLUL II BUNURI SI SERVICII	157	20	124.400	0	43.200	24.000	33.200	24.000
TITLUL XI ALTE CHELTUIELI	158	59	711.900	0	355.250	315.250	40.700	700
Burse	159	59.01	0	0	0	0	0	0
Asociatii si fundatii	160	59.11	80.000	0	40.000	0	40.000	0
Sustinerea cultelor	161	59.12	629.100	0	314.550	314.550	0	0
Sume aferente persoanelor cu handicap neincadrate	162	59.40	2.800	0	700	700	700	700
CHELTUIELI DE CAPITAL	163	70	0	0	0	0	0	0
Din total capitol								
Servicii culturale	164	67.02.03	222.200	0	80.700	44.100	53.300	44.100
Biblioteci publice comunale, orasenesti, municipale	165	67.02.03.02	94.850	0	35.550	17.600	24.100	17.600
Camine culturale	166	67.02.03.07	127.350	0	45.150	26.500	29.200	26.500
Servicii recreative si sportive	167	67.02.05	122.000	0	50.500	10.500	50.500	10.500
Sport	168	67.02.05.01	122.000	0	50.500	10.500	50.500	10.500
Tineret	169	67.02.05.02	0	0	0	0	0	0
Intretinere gradini publice, parcuri, zone verzi, baze sportive si de agrement	170	67.02.05.03	0	0	0	0	0	0
Servicii religioase	171	67.02.06	629.100	0	314.550	314.550	0	0
Asigurari si asistenta sociala	172	68.02	3.820.115	0	817.415	924.050	794.100	1.284.550
CHELTUIELI CURENTE	173	01	3.820.115	0	817.415	924.050	794.100	1.284.550
TITLUL I CHELTUIELI DE PERSONAL	174	10	2.327.350	0	528.450	639.450	576.500	582.950
TITLUL II BUNURI SI SERVICII	175	20	29.400	0	8.600	3.600	13.600	3.600
TITLUL IX ASISTENTA SOCIALA	176	57	1.436.265	0	271.265	275.000	198.000	692.000

DENUMIREA INDICATORILOR	Cod rand	Cod indicator	Program	Din care credite bugetare destinate stingerii platilor restante	Trim I	Trim II	Trim III	Trim IV
Asigurari sociale	177	57.01	0	0	0	0	0	0
Ajutoare sociale	178	57.02	1.436.265	0	271.265	275.000	198.000	692.000
Ajutoare sociale in numerar	179	57.02.01	1.436.265	0	271.265	275.000	198.000	692.000
TITLUL XI ALTE CHELTUIELI	180	59	27.100	0	9.100	6.000	6.000	6.000
Burse	181	59.01	0	0	0	0	0	0
Sume aferente persoanelor cu handicap neincadrate	182	59.40	27.100	0	9.100	6.000	6.000	6.000
CHELTUIELI DE CAPITAL	183	70	0	0	0	0	0	0
Din total capitol								
Asistenta sociala in caz de boli si invaliditati	184	68.02.05	2.914.300	0	657.500	839.600	711.100	706.100
Asistenta sociala in caz de invaliditate	185	68.02.05.02	2.914.300	0	657.500	839.600	711.100	706.100
Asistenta sociala pentru familie si copii	186	68.02.06	0	0	0	0	0	0
Ajutoare pentru locuinte	187	68.02.10	0	0	0	0	0	0
Prevenirea excluderii sociale	188	68.02.15	585.265	0	46.265	15.000	15.000	509.000
Ajutor social	189	68.02.15.01	585.265	0	46.265	15.000	15.000	509.000
Cantine de ajutor social	190	68.02.15.02	0	0	0	0	0	0
Alte cheltuieli in domeniul asigurarilor si asistentei sociale	191	68.02.50	320.550	0	113.650	69.450	68.000	69.450
Alte cheltuieli in domeniul asistentei sociale	192	68.02.50.50	320.550	0	113.650	69.450	68.000	69.450
Partea a IV-a SERVICII SI DEZVOLTARE PUBLICA, LOCUINTE, MEDIU SI APE	193	69.02	4.014.850	786.000	1.058.500	963.500	959.950	1.032.900
Locuinte, servicii si dezvoltare publica	194	70.02	2.114.850	786.000	558.500	463.500	509.950	582.900
CHELTUIELI CURENTE	195	01	2.104.850	786.000	548.500	463.500	509.950	582.900
TITLUL I CHELTUIELI DE PERSONAL	196	10	785.350	786.000	188.500	199.500	203.850	193.500
TITLUL II BUNURI SI SERVICII	197	20	1.303.500	0	356.000	260.000	302.100	385.400
TITLUL XI ALTE CHELTUIELI	198	59	16.000	0	4.000	4.000	4.000	4.000
Burse	199	59.01	0	0	0	0	0	0
Sume aferente persoanelor cu handicap neincadrate	200	59.40	16.000	0	4.000	4.000	4.000	4.000
CHELTUIELI DE CAPITAL	201	70	10.000	0	10.000	0	0	0
TITLUL XV ACTIVE NEFINANCIARE	202	71	10.000	0	10.000	0	0	0
Active fixe	203	71.01	10.000	0	10.000	0	0	0
Masini, echipamente si mijloace de transport	204	71.01.02	10.000	0	10.000	0	0	0
Din total capitol								
Alimentare cu apa si amenajari hidrotehnice	205	70.02.05	0	0	0	0	0	0

DENUMIREA INDICATORILOR	Cod rand	Cod indicator	Program	Din care credite bugetare destinate stingerii platilor restante	Trim I	Trim II	Trim III	Trim IV
Alimentare cu apa	206	70.02.05.01	0	0	0	0	0	0
Amenajari hidrotehnice	207	70.02.05.02	0	0	0	0	0	0
Iluminat public si electrificari rurale	208	70.02.06	611.000	0	156.000	110.000	105.000	240.000
Alimentare cu gaze naturale in localitati	209	70.02.07	0	0	0	0	0	0
Alte servicii in domeniul locuintei, serviciilor si dezvoltarii comunale	210	70.02.50	1.503.850	786.000	402.500	353.500	404.950	342.900
Protectia mediului	211	74.02	1.900.000	0	500.000	500.000	450.000	450.000
CHELTUIELI CURENTE	212	01	1.900.000	0	500.000	500.000	450.000	450.000
TITLUL II BUNURI SI SERVICII	213	20	1.900.000	0	500.000	500.000	450.000	450.000
CHELTUIELI DE CAPITAL	214	70	0	0	0	0	0	0
Din total capitol								
Salubritate si gestiunea deseurilor	215	74.02.05	1.900.000	0	500.000	500.000	450.000	450.000
Salubritate	216	74.02.05.01	0	0	0	0	0	0
Colectarea, tratarea si distrugerea deseurilor	217	74.02.05.02	1.900.000	0	500.000	500.000	450.000	450.000
Canalizarea si tratarea apelor reziduale	218	74.02.06	0	0	0	0	0	0
Partea a V-a ACTIUNI ECONOMICE	219	79.02	6.450.000	0	2.950.000	3.450.000	50.000	0
Transporturi	220	84.02	6.450.000	0	2.950.000	3.450.000	50.000	0
CHELTUIELI CURENTE	221	01	0	0	0	0	0	0
CHELTUIELI DE CAPITAL	222	70	6.450.000	0	2.950.000	3.450.000	50.000	0
TITLUL XV ACTIVE NEFINANCIARE	223	71	6.450.000	0	2.950.000	3.450.000	50.000	0
Active fixe	224	71.01	6.450.000	0	2.950.000	3.450.000	50.000	0
Constructii	225	71.01.01	6.225.000	0	2.775.000	3.450.000	0	0
Alte active fixe	226	71.01.30	225.000	0	175.000	0	50.000	0
Din total capitol								
Transport rutier	227	84.02.03	6.450.000	0	2.950.000	3.450.000	50.000	0
Drumuri si poduri	228	84.02.03.01	0	0	0	0	0	0
Strazi	229	84.02.03.03	6.450.000	0	2.950.000	3.450.000	50.000	0
Partea a VII-a REZERVE, EXCEDENT/DEFICIT	230	96.02	0	0	0	0	0	0
REZERVA	231	97.02	0	0	0	0	0	0
EXCEDENT	232	98.02	0	0	0	0	0	0

DENUMIREA INDICATORILOR	Cod rand	Cod indicator	Program	Din care credite bugetare destinate stingerii platilor restante	Trim I	Trim II	Trim III	Trim IV
DEFICIT	233	99.02	0	0	0	0	0	0

PRIMAR,
TELEHOI CRISTIAN

CONTABIL,
FRATEA DALIA