

ROMÂNIA  
COMUNA COBADIN  
JUDEȚUL CONSTANȚA

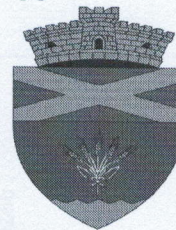
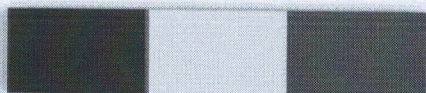

Sediul Primăriei: Str. Primăverii, Nr. 2, Cod poștal 907065  
Email: [primaria@primariacobadin.ro](mailto:primaria@primariacobadin.ro)  
Telefon/Fax: (0241) 855129

**HOTĂRÂREA NR. 90 / 29.06.2023**  
**privind aprobarea rectificării nr. 3 a bugetului de venituri și cheltuieli al Comunei Cobadin,**  
**judetul Constanța, aferent anului 2023**

Consiliul Local al Comunei Cobadin, judetul Constanța, întrunit în ședința ORDINARĂ – convocată în data de 29.06.2023

**Având în vedere:**

- ✓ Proiectul de Hotărâre privind aprobarea rectificării nr. 3 a bugetului de venituri și cheltuieli al Comunei Cobadin, judetul Constanța, aferent anului 2023, înregistrat sub nr. 90 / 23.06.2023; Referatul de aprobare întocmit de către inițiatorul prezentului Proiect de hotărâre; raportul compartimentului de resort din cadrul aparatului de specialitate al primarului, înregistrat la Primăria Comunei Cobadin, judetul Constanța sub nr. 9441 / 23.06.2023, avizul consultativ al comisiei de specialitate nr. 1 a Consiliului Local al Comunei Cobadin; avizul de legalitate al Secretarului Comunei Cobadin, judetul Constanța aferent Proiectului de hotărâre; HCL nr. 16 / 30.01.2023 privind aprobarea bugetului inițial de venituri și cheltuieli al Comunei Cobadin, judetul Constanța, aferent anului 2023;
- ✓ În conformitate cu prevederile **Legii nr. 500/2002 privind finanțele publice**, republicată, cu modificările și completările ulterioare; **art. 19, alin. (2), art. 20, alin. (1), lit. c), art. 48 și art. 49 din Legea nr. 273/2006, privind finanțele publice locale**, republicată, cu modificările și completările ulterioare; **Legii nr. 368 / 2022 a bugetului de stat pe anul 2023**; **art. 138, alin. (4) și (5) din Constituția României**, republicată; **Legii nr. 82/1991 legea contabilității**, republicată, cu modificările și completările ulterioare;
- ✓ Ținând seama de prevederile **art. 7, alin. (2) din Noul Cod Civil**; **art. 120-121 din Constituția României**, republicată; **art. 20-21 din Legea cadru a descentralizării nr. 195/2006**;
- ✓ Luând în considerare dispozițiile **Legii nr.199/17.11.1997** pentru ratificarea Cartei Europene a autonomiei locale, adoptată la Strasbourg la 15 octombrie 1985;

**În conformitate cu dispozițiile art. 5, art. 75, art. 84, art. 87, art. 88, art. 95, alin. (2), art. 96, art. 98, art. 123, art. 129, art. 133, alin. (1), art. 134, alin. (1), lit. a), alin. (2) și alin. (3), art. 139, art. 140, alin. (1), art. 196, alin. (1), lit. a), art. 198, alin. (1-2), art. 199, alin. (1-2), art. 240, alin. (1-2), art. 243, alin. (1), lit. a) din OUG nr. 57/2019 privind Codul Administrativ, republicată, cu modificările și completările ulterioare,**

**HOTĂRĂȘTE:**

**Art.1.** Se aprobă rectificarea nr. 3 a bugetului de venituri și cheltuieli al Comunei Cobadin, judetul Constanța, aferent anului 2023, conform Anexei nr. 1 care face parte integrantă din prezenta hotărâre.

**Art.2.** Prezenta hotărâre va fi dusă la îndeplinire de către Primarul Comunei Cobadin, prin Compartimentul Buget-Finanțe din cadrul aparatului de specialitate al Primarului Comunei Cobadin, judetul Constanța.

**Art.3.** Prezenta hotărâre se comunică, în mod obligatoriu, prin intermediul Secretarului General al Comunei, în termenul prevăzut de lege – Primarului Comunei Cobadin, judetul Constanța, Compartimentului Buget-Finanțe din cadrul aparatului de specialitate al Primarului, Instituției Prefectului – Județul Constanța și se aduce la cunoștință publică (pentru hotărârile cu caracter normativ), prin publicarea pe pagina de internet la adresa: [www.primariacobadin.ro](http://www.primariacobadin.ro).

Prezenta Hotărâre a fost adoptată cu un număr de    **voturi "pentru"**,    **voturi "împotrivă"** și    **voturi "abținere"**, din numărul de    **consilieri locali prezenți la ședință**, din numărul de **15 consilieri locali aleși**.

Prezenta Hotărâre a fost adoptată cu un număr de **14 voturi "pentru"**, **0 voturi "împotrivă"** și **0 vot "abținere"**, din numărul de **14 consilieri locali prezenți la ședință**, din numărul de **15 consilieri locali aleși**.

**Președinte de ședință**

**ALI ERDOGAN ELVIS**



**Contrasemnează**

**SECRETAR GENERAL COMUNĂ**

**PROSANICHI LUCIAN**

Hotarârea nr. ....

DENUMIREA INDICATORILOR	Cod rand	Cod indicator	Program aprobat	Din care credite bugetare destinate stingerii platilor restante	Influente	Program rectificat	Program trimestrial			
							Trim I	Trim II	Trim III	Trim IV
<b>TOTAL VENITURI</b>	<b>1</b>	<b>00.01</b>	<b>27.021.829</b>		<b>15.243.743</b>	<b>42.265.572</b>	<b>13.282.548</b>	<b>5.995.003</b>	<b>13.807.755</b>	<b>9.180.266</b>
<b>VENITURI PROPRII</b>	<b>2</b>	<b>49.90</b>	<b>13.613.851</b>		<b>443.859</b>	<b>14.057.710</b>	<b>3.621.156</b>	<b>4.471.748</b>	<b>3.054.413</b>	<b>2.910.393</b>
<b>I. VENITURI CURENTE</b>	<b>3</b>	<b>00.02</b>	<b>17.569.640</b>		<b>366.751</b>	<b>17.936.391</b>	<b>4.564.366</b>	<b>5.472.189</b>	<b>4.010.073</b>	<b>3.889.763</b>
<b>A. VENITURI FISCALE</b>	<b>4</b>	<b>00.03</b>	<b>16.212.076</b>		<b>83.000</b>	<b>16.295.076</b>	<b>4.231.210</b>	<b>4.766.210</b>	<b>3.653.660</b>	<b>3.643.996</b>
<b>A1. IMPOZIT PE VENIT, PROFIT SI CASTIGURI DIN CAPITAL</b>	<b>5</b>	<b>00.04</b>	<b>8.529.000</b>		<b>45.000</b>	<b>8.574.000</b>	<b>2.648.500</b>	<b>2.008.500</b>	<b>1.958.500</b>	<b>1.958.500</b>
<b>A12. IMPOZIT PE VENIT, PROFIT, SI CASTIGURI DIN CAPITAL DE LA PERSOANE FIZICE</b>	<b>6</b>	<b>00.06</b>	<b>8.529.000</b>		<b>45.000</b>	<b>8.574.000</b>	<b>2.648.500</b>	<b>2.008.500</b>	<b>1.958.500</b>	<b>1.958.500</b>
<b>Impozit pe venit</b>	<b>7</b>	<b>03.02</b>	<b>55.000</b>		<b>45.000</b>	<b>100.000</b>	<b>5.000</b>	<b>65.000</b>	<b>15.000</b>	<b>15.000</b>
Impozitul pe veniturile din transferul proprietatilor imobiliare din patrimoniul personal	8	03.02.18	55.000		45.000	100.000	5.000	65.000	15.000	15.000
<b>Cote si sume defalcate din impozitul pe venit</b>	<b>9</b>	<b>04.02</b>	<b>8.474.000</b>		<b>0</b>	<b>8.474.000</b>	<b>2.643.500</b>	<b>1.943.500</b>	<b>1.943.500</b>	<b>1.943.500</b>
Cote defalcate din impozitul pe venit	10	04.02.01	2.424.000		0	2.424.000	606.000	606.000	606.000	606.000
Sume alocate din cotele defalcate din impozitul pe venit pentru echilibrarea bugetelor locale	11	04.02.04	5.350.000		0	5.350.000	1.337.500	1.337.500	1.337.500	1.337.500
Sume repartizate din Fondul la dispozitia Consiliului Judetean	12	04.02.05	700.000		0	700.000	700.000	0	0	0
<b>A3. IMPOZITE SI TAXE PE PROPRIETATE</b>	<b>13</b>	<b>00.09</b>	<b>2.614.626</b>		<b>15.000</b>	<b>2.629.626</b>	<b>422.500</b>	<b>1.182.500</b>	<b>522.500</b>	<b>502.126</b>
<b>Impozite si taxe pe proprietate</b>	<b>14</b>	<b>07.02</b>	<b>2.614.626</b>		<b>15.000</b>	<b>2.629.626</b>	<b>422.500</b>	<b>1.182.500</b>	<b>522.500</b>	<b>502.126</b>
<b>Impozit pe cladiri</b>	<b>15</b>	<b>07.02.01</b>	<b>972.000</b>		<b>0</b>	<b>972.000</b>	<b>147.000</b>	<b>453.000</b>	<b>187.000</b>	<b>185.000</b>
Impozit pe cladiri - PF	16	07.02.01.01	283.000		0	283.000	47.000	102.000	67.000	67.000
Impozit pe cladiri - PJ	17	07.02.01.02	689.000		0	689.000	100.000	351.000	120.000	118.000
<b>Impozit pe terenuri</b>	<b>18</b>	<b>07.02.02</b>	<b>1.606.626</b>		<b>10.000</b>	<b>1.616.626</b>	<b>268.000</b>	<b>711.000</b>	<b>328.000</b>	<b>309.626</b>
Impozit pe terenuri - PF	19	07.02.02.01	278.000		10.000	288.000	45.000	113.000	65.000	65.000
Impozit pe terenuri - PJ	20	07.02.02.02	185.000		0	185.000	23.000	79.000	43.000	40.000
Impozit pe terenurile extravilane	21	07.02.02.03	1.143.626		0	1.143.626	200.000	519.000	220.000	204.626
Taxe judiciare de timbru, taxe de timbru pentru activitatea notariala si alte taxe de timbru	22	07.02.03	36.000		5.000	41.000	7.500	18.500	7.500	7.500
<b>A4. IMPOZITE SI TAXE PE BUNURI SI SERVICII</b>	<b>23</b>	<b>00.10</b>	<b>5.015.450</b>		<b>10.000</b>	<b>5.025.450</b>	<b>1.146.210</b>	<b>1.549.210</b>	<b>1.158.660</b>	<b>1.171.370</b>

# BUGETUL PE ANUL 2023

DENUMIREA INDICATORILOR	Cod rand	Cod indicator	Program aprobat	Din care credite bugetare destinate stingerii platilor restante	Influente	Program rectificat	Program trimestrial			
							Trim I	Trim II	Trim III	Trim IV
<b>Sume defalcate din TVA</b>	<b>24</b>	<b>11.02</b>	<b>3.971.450</b>		<b>0</b>	<b>3.971.450</b>	<b>943.210</b>	<b>1.093.210</b>	<b>955.660</b>	<b>979.370</b>
Sume defalcate din taxa pe valoarea adaugata pentru finantarea cheltuielilor descentralizate la nivelul comunelor, oraselor, municipiilor, sectoarelor si Municipiului Bucuresti	25	11.02.02	3.671.450		0	3.671.450	943.210	943.210	859.660	925.370
Sume defalcate din TVA pt drumuri	26	11.02.05	300.000		0	300.000	0	150.000	96.000	54.000
Sume defalcate din TVA pt echilibrarea bugetelor locale	27	11.02.06	0		0	0	0	0	0	0
<b>Taxe pe utilizarea bunurilor, autorizarea utilizarii bunurilor sau pe desfasurarea de activitati</b>	<b>28</b>	<b>16.02</b>	<b>1.044.000</b>		<b>10.000</b>	<b>1.054.000</b>	<b>203.000</b>	<b>456.000</b>	<b>203.000</b>	<b>192.000</b>
<b>Taxa asupra mijloacelor de transport</b>	<b>29</b>	<b>16.02.02</b>	<b>994.000</b>		<b>0</b>	<b>994.000</b>	<b>189.000</b>	<b>436.000</b>	<b>189.000</b>	<b>180.000</b>
Taxa asupra mijloacelor de transport - PF	30	16.02.02.01	755.000		0	755.000	150.000	310.000	150.000	145.000
Taxa asupra mijloacelor de transport - PJ	31	16.02.02.02	239.000		0	239.000	39.000	126.000	39.000	35.000
Alte taxe pe utilizarea bunurilor, autorizarea utilizarii bunurilor sau pe desfasurare de activitati	32	16.02.50	50.000		10.000	60.000	14.000	20.000	14.000	12.000
<b>A6. ALTE IMPOZITE SI TAXE FISCALE</b>	<b>33</b>	<b>00.11</b>	<b>53.000</b>		<b>13.000</b>	<b>66.000</b>	<b>14.000</b>	<b>26.000</b>	<b>14.000</b>	<b>12.000</b>
<b>Alte impozite si taxe fiscale</b>	<b>34</b>	<b>18.02</b>	<b>53.000</b>		<b>13.000</b>	<b>66.000</b>	<b>14.000</b>	<b>26.000</b>	<b>14.000</b>	<b>12.000</b>
Alte impozite si taxe	35	18.02.50	53.000		13.000	66.000	14.000	26.000	14.000	12.000
<b>C. VENITURI NEFISCALE</b>	<b>36</b>	<b>00.12</b>	<b>1.357.564</b>		<b>283.751</b>	<b>1.641.315</b>	<b>333.156</b>	<b>705.979</b>	<b>356.413</b>	<b>245.767</b>
<b>C1. VENITURI DIN PROPRIETATE</b>	<b>37</b>	<b>00.13</b>	<b>267.000</b>		<b>50.000</b>	<b>317.000</b>	<b>62.000</b>	<b>138.000</b>	<b>62.000</b>	<b>55.000</b>
<b>Venituri din proprietate</b>	<b>38</b>	<b>30.02</b>	<b>267.000</b>		<b>50.000</b>	<b>317.000</b>	<b>62.000</b>	<b>138.000</b>	<b>62.000</b>	<b>55.000</b>
<b>Venituri din concesiuni si inchirieri</b>	<b>39</b>	<b>30.02.05</b>	<b>267.000</b>		<b>50.000</b>	<b>317.000</b>	<b>62.000</b>	<b>138.000</b>	<b>62.000</b>	<b>55.000</b>
Alte venituri din concesiuni si inchirieri de catre institutiile publice	40	30.02.05.30	267.000		50.000	317.000	62.000	138.000	62.000	55.000
<b>C2. VANZARI DE BUNURI SI SERVICII</b>	<b>41</b>	<b>00.14</b>	<b>1.090.564</b>		<b>233.751</b>	<b>1.324.315</b>	<b>271.156</b>	<b>567.979</b>	<b>294.413</b>	<b>190.767</b>
<b>Venituri din taxe administrative, eliberari de permise</b>	<b>42</b>	<b>34.02</b>	<b>13.000</b>		<b>3.000</b>	<b>16.000</b>	<b>3.000</b>	<b>7.000</b>	<b>3.000</b>	<b>3.000</b>
Taxe extrajudiciare de timbru	43	34.02.02	13.000		3.000	16.000	3.000	7.000	3.000	3.000
<b>Amenzi, penalitati si confiscari</b>	<b>44</b>	<b>35.02</b>	<b>263.908</b>		<b>193.800</b>	<b>457.708</b>	<b>112.656</b>	<b>218.562</b>	<b>113.318</b>	<b>13.172</b>
<b>Venituri din amenzi si alte sanctiuni aplicate conform dispozitiilor legale</b>	<b>45</b>	<b>35.02.01</b>	<b>213.908</b>		<b>110.000</b>	<b>323.908</b>	<b>94.656</b>	<b>152.062</b>	<b>67.718</b>	<b>9.472</b>
Venituri din amenzi si alte sanctiuni aplicate de catre alte institutii de specialitate	46	35.02.01.02	213.908		110.000	323.908	94.656	152.062	67.718	9.472
Alte amenzi, penalitati si confiscari	47	35.02.50	50.000		83.800	133.800	18.000	66.500	45.600	3.700
<b>Diverse venituri</b>	<b>48</b>	<b>36.02</b>	<b>813.656</b>		<b>36.951</b>	<b>850.607</b>	<b>155.500</b>	<b>342.417</b>	<b>178.095</b>	<b>174.595</b>
Taxe speciale	49	36.02.06	803.156		0	803.156	153.000	301.966	175.595	172.595
Alte venituri	50	36.02.50	10.500		36.951	47.451	2.500	40.451	2.500	2.000
<b>Transferuri voluntare, altele decat subventiile</b>	<b>51</b>	<b>37.02</b>	<b>0</b>		<b>0</b>	<b>0</b>	<b>0</b>	<b>0</b>	<b>0</b>	<b>0</b>

# BUGETUL PE ANUL 2023

DENUMIREA INDICATORILOR	Cod rand	Cod indicator	Program aprobat	Din care credite bugetare destinate stingerii platilor restante	Influente	Program rectificat	Program trimestrial			
							Trim I	Trim II	Trim III	Trim IV
Varsaminte din sectiunea de functionare pentru finantarea sectiunii de dezvoltare a bugetului local (cu semnul minus)	52	37.02.03	-1.853.705		-55.451	-1.909.156	-962.880	-847.276	-45.000	-54.000
Varsaminte din sectiunea de functionare	53	37.02.04	1.853.705		55.451	1.909.156	962.880	847.276	45.000	54.000
<b>II. VENITURI DIN CAPITAL</b>	<b>54</b>	<b>00.15</b>	<b>15.661</b>		<b>77.108</b>	<b>92.769</b>	<b>0</b>	<b>92.769</b>	<b>0</b>	<b>0</b>
<b>Venituri din valorificarea unor bunuri</b>	<b>55</b>	<b>39.02</b>	<b>15.661</b>		<b>77.108</b>	<b>92.769</b>	<b>0</b>	<b>92.769</b>	<b>0</b>	<b>0</b>
Venituri din vanzarea unor bunuri apartinand domeniului privat	56	39.02.07	15.661		77.108	92.769	0	92.769	0	0
<b>IV. SUBVENTII</b>	<b>57</b>	<b>00.17</b>	<b>8.018.548</b>		<b>14.479.842</b>	<b>22.498.390</b>	<b>7.300.202</b>	<b>110.003</b>	<b>9.797.682</b>	<b>5.290.503</b>
<b>SUBVENTII DE LA ALTE NIVELE ALE ADMINISTRATIEI PUBLICE</b>	<b>58</b>	<b>00.18</b>	<b>8.018.548</b>		<b>14.479.842</b>	<b>22.498.390</b>	<b>7.300.202</b>	<b>110.003</b>	<b>9.797.682</b>	<b>5.290.503</b>
<b>Subventii de la bugetul de stat</b>	<b>59</b>	<b>42.02</b>	<b>8.018.548</b>		<b>9.430.663</b>	<b>17.449.211</b>	<b>7.300.202</b>	<b>110.003</b>	<b>4.748.503</b>	<b>5.290.503</b>
<b>B. Curente</b>	<b>60</b>		<b>8.018.548</b>		<b>9.430.663</b>	<b>17.449.211</b>	<b>7.300.202</b>	<b>110.003</b>	<b>4.748.503</b>	<b>5.290.503</b>
Subventii pentru acordarea ajutorului pentru incalzirea locuintei si a suplimentului pentru energie alocate pentru consumul de combustibili solizi si sau petrolieri	61	42.02.34	677.000		0	677.000	63.000	24.000	24.000	566.000
Subventii de la bugetul de stat pentru finantarea sanatatii	62	42.02.41	137.481		0	137.481	33.135	37.056	33.645	33.645
Finantarea Programui National de Dezvoltare Locala	63	42.02.65	0		9.381.716	9.381.716	0	0	4.690.858	4.690.858
Subventii din bugetul de stat alocate conform contractelor incheiate cu directiile de sanatate publica	64	42.02.66	0		0	0	0	0	0	0
Subventii de la bugetul de stat catre bugetele locale necesare sustinerii derularii proiectelor finantate din fonduri externe nerambursabile (FEN) postaderare, aferente perioadei de programare 2014 - 2020	65	42.02.69	0		48.947	48.947	0	48.947	0	0
<b>Alocari de sume din PNRR aferente componentei împrumuturi</b>	<b>66</b>	<b>42.02.89</b>	<b>7.204.067</b>		<b>0</b>	<b>7.204.067</b>	<b>7.204.067</b>	<b>0</b>	<b>0</b>	<b>0</b>
Fonduri din împrumut rambursabil	67	42.02.89.01	6.053.838		0	6.053.838	6.053.838	0	0	0
Sume aferente TVA	68	42.02.89.03	1.150.229		0	1.150.229	1.150.229	0	0	0
<b>Subventii de la alte administratii</b>	<b>69</b>	<b>43.02</b>	<b>0</b>		<b>5.049.179</b>	<b>5.049.179</b>	<b>0</b>	<b>0</b>	<b>5.049.179</b>	<b>0</b>
Sume alocate din sumele obtinute in urma scoaterii la licitatie a certificatelor de emisii de gaze cu efect de sera pentru finantarea proiectelor de investitii	70	43.02.44	0		5.049.179	5.049.179	0	0	5.049.179	0
<b>Sume primite de la UE/alti donatori în contul platilor efectuate si prefinantari aferente cadrului financiar 2014-2020</b>	<b>71</b>	<b>48.02</b>	<b>1.417.980</b>		<b>320.042</b>	<b>1.738.022</b>	<b>1.417.980</b>	<b>320.042</b>	<b>0</b>	<b>0</b>
<b>Fondul European de Dezvoltare Regionala (FEDR)</b>	<b>72</b>	<b>48.02.01</b>	<b>1.417.980</b>		<b>320.042</b>	<b>1.738.022</b>	<b>1.417.980</b>	<b>320.042</b>	<b>0</b>	<b>0</b>
Sume primite în contul platilor efectuate în anii anteriori	73	48.02.01.02	0		320.042	320.042	0	320.042	0	0
Prefinantare	74	48.02.01.03	1.417.980		0	1.417.980	1.417.980	0	0	0
<b>TOTAL CHELTUIELI</b>	<b>75</b>		<b>33.835.956</b>	<b>0</b>	<b>15.243.743</b>	<b>49.079.699</b>	<b>15.676.725</b>	<b>8.742.676</b>	<b>15.474.913</b>	<b>9.185.385</b>
CHELTUIELI CURENTE	76	01	27.845.363	0	311.300	28.156.663	14.812.568	4.885.969	4.022.718	4.435.408
TITLUL I CHELTUIELI DE PERSONAL	77	10	6.345.625	0	31.300	6.376.925	1.444.196	1.792.087	1.581.546	1.559.096
Cheltuieli salariale in bani	78	10.01	5.970.492	0	30.630	6.001.122	1.330.923	1.657.323	1.518.123	1.494.753

# BUGETUL PE ANUL 2023

DENUMIREA INDICATORILOR	Cod rand	Cod indicator	Program aprobat	Din care credite bugetare destinate stingerii platilor restante	Influente	Program rectificat	Program trimestrial			
							Trim I	Trim II	Trim III	Trim IV
Salarii de baza	79	10.01.01	4.861.980	0	28.630	4.890.610	1.130.900	1.206.800	1.288.700	1.264.210
Sporuri pentru conditii de munca	80	10.01.05	6.400	0	0	6.400	1.600	1.600	1.600	1.600
Alte sporuri	81	10.01.06	157.000	0	0	157.000	25.000	44.000	44.000	44.000
Indemnizatii platite unor persoane din afara unitatii	82	10.01.12	204.000	0	0	204.000	45.000	59.000	50.000	50.000
Indemnizatie de hrana	83	10.01.17	281.992	0	0	281.992	72.823	62.523	73.323	73.323
Alte drepturi salariale in bani	84	10.01.30	459.120	0	2.000	461.120	55.600	283.400	60.500	61.620
Cheltuieli salariale in natura	85	10.02	243.250	0	0	243.250	83.650	98.150	30.000	31.450
Norme de hrana	86	10.02.02	120.000	0	0	120.000	30.000	30.000	30.000	30.000
Tichete de vacanta	87	10.02.06	123.250	0	0	123.250	53.650	68.150	0	1.450
Contributii	88	10.03	131.883	0	670	132.553	29.623	36.614	33.423	32.893
Contributia asiguratorie pentru munca	89	10.03.07	131.883	0	670	132.553	29.623	36.614	33.423	32.893
<b>TITLUL II BUNURI SI SERVICII</b>	90	20	8.147.026	0	260.000	8.407.026	2.026.300	2.531.072	1.963.862	1.885.792
Bunuri si servicii	91	20.01	4.137.890	0	60.000	4.197.890	1.101.760	1.125.400	1.078.110	892.620
Furnituri de birou	92	20.01.01	96.500	0	0	96.500	46.000	2.000	46.200	2.300
Materiale pentru curatenie	93	20.01.02	54.000	0	0	54.000	17.500	9.000	18.500	9.000
Incalzit, iluminat si forta motrica	94	20.01.03	1.448.720	0	0	1.448.720	310.200	360.700	490.700	287.120
Apa, canal si salubritate	95	20.01.04	70.000	0	0	70.000	17.500	17.500	17.500	17.500
Carburanti si lubrifianti	96	20.01.05	360.000	0	0	360.000	165.000	25.000	150.000	20.000
Piese de schimb	97	20.01.06	105.000	0	0	105.000	27.000	36.000	22.000	20.000
Transport	98	20.01.07	170.000	0	0	170.000	50.000	60.000	10.000	50.000
Posta, telecomunicatii, radio, tv, internet	99	20.01.08	116.800	0	0	116.800	29.200	29.200	29.200	29.200
Materiale si prestari de servicii cu caracter functional	100	20.01.09	1.226.620	0	60.000	1.286.620	309.610	516.500	210.510	250.000
Alte bunuri si servicii pentru intretinere si functionare	101	20.01.30	490.250	0	0	490.250	129.750	69.500	83.500	207.500
Reparatii curente	102	20.02	250.000	0	-21.000	229.000	0	179.000	50.000	0
Bunuri de natura obiectelor de inventar	103	20.05	70.000	0	15.000	85.000	12.500	45.500	7.000	20.000
Uniforme si echipament	104	20.05.01	20.000	0	0	20.000	0	20.000	0	0
Alte obiecte de inventar	105	20.05.30	50.000	0	15.000	65.000	12.500	25.500	7.000	20.000
Deplasari, detasari, transferari	106	20.06	22.600	0	0	22.600	6.650	6.650	5.650	3.650
Deplasari interne, detasari, transferari	107	20.06.01	22.600	0	0	22.600	6.650	6.650	5.650	3.650
Carti, publicatii si materiale documentare	108	20.11	15.200	0	0	15.200	3.800	3.800	3.800	3.800
consultanta si expertiza	109	20.12	89.000	0	0	89.000	21.000	21.000	21.000	26.000
Pregatire profesionala	110	20.13	40.000	0	1.200	41.200	12.000	13.200	14.000	2.000

# BUGETUL PE ANUL 2023

DENUMIREA INDICATORILOR	Cod rand	Cod indicator	Program aprobat	Din care credite bugetare destinate stingerii platilor restante	Influente	Program rectificat	Program trimestrial			
							Trim I	Trim II	Trim III	Trim IV
Protectia muncii	111	20.14	5.000	0	2.400	7.400	5.000	2.400	0	0
Alte cheltuieli	112	20.30	3.517.336	0	202.400	3.719.736	863.590	1.134.122	784.302	937.722
Protocol si reprezentare	113	20.30.02	4.000	0	0	4.000	1.000	1.000	1.000	1.000
Prime de asigurare non-viata	114	20.30.03	6.580	0	0	6.580	0	0	6.580	0
alte cheltuieli cu bunuri si servicii	115	20.30.30	3.506.756	0	202.400	3.709.156	862.590	1.133.122	776.722	936.722
TITLUL VI TRANSFERURI INTRE UNITATI ALE ADMINISTRATIEI PUBLICE	116	51	252.000	0	0	252.000	70.750	66.250	61.750	53.250
Transferuri curente	117	51.01	252.000	0	0	252.000	70.750	66.250	61.750	53.250
Transferuri catre institutii publice	118	51.01.01	252.000	0	0	252.000	70.750	66.250	61.750	53.250
TITLUL IX ASISTENTA SOCIALA	119	57	1.750.750	0	0	1.750.750	312.050	341.050	280.050	817.600
Asigurari sociale	120	57.01	0	0	0	0	0	0	0	0
Ajutoare sociale	121	57.02	1.750.750	0	0	1.750.750	312.050	341.050	280.050	817.600
Ajutoare sociale in numerar	122	57.02.01	1.735.000	0	0	1.735.000	307.960	336.960	275.960	814.120
Tichete de cresa si tichete sociale pentru gradinita	123	57.02.03	15.750	0	0	15.750	4.090	4.090	4.090	3.480
TITLUL X Proiecte cu finantare din fonduri externe nerambursabile aferente cadrului financiar 2014-2020	124	58	3.548.200	0	0	3.548.200	3.548.200	0	0	0
Programe din Fondul European de Dezvoltare Regionala (FEDR)	125	58.01	3.548.200	0	0	3.548.200	3.548.200	0	0	0
Finantarea externa nerambursabila	126	58.01.02	3.457.495	0	0	3.457.495	3.457.495	0	0	0
Cheltuieli neeligibile	127	58.01.03	90.705	0	0	90.705	90.705	0	0	0
TITLUL XI ALTE CHELTUIELI	128	59	597.695	0	20.000	617.695	207.005	155.510	135.510	119.670
Burse	129	59.01	396.000	0	0	396.000	102.960	102.960	102.960	87.120
Programe pentru tineret	130	59.08	0	0	20.000	20.000	0	20.000	0	0
Sustinerea cultelor	131	59.12	72.000	0	0	72.000	72.000	0	0	0
Sume aferente persoanelor cu handicap neincadrate	132	59.40	129.695	0	0	129.695	32.045	32.550	32.550	32.550
TITLUL XIII PROIECTE CU FINANTARE DIN SUMELE AFERENTE COMPONENTEI DE IMPRUMUT A PNRR	133	61	7.204.067	0	0	7.204.067	7.204.067	0	0	0
Fonduri din imprumut rambursabil	134	61.01	6.053.838	0	0	6.053.838	6.053.838	0	0	0
Sume aferente TVA	135	61.03	1.150.229	0	0	1.150.229	1.150.229	0	0	0
CHELTUIELI DE CAPITAL	136	70	5.990.593	0	14.932.443	20.923.036	864.157	3.856.707	11.452.195	4.749.977
TITLUL XV ACTIVE NEFINANCIARE	137	71	5.990.593	0	14.932.443	20.923.036	864.157	3.856.707	11.452.195	4.749.977
Active fixe	138	71.01	5.990.593	0	14.932.443	20.923.036	864.157	3.856.707	11.452.195	4.749.977
Constructii	139	71.01.01	4.220.327	0	12.311.487	16.531.814	414.327	2.585.782	9.900.551	3.631.154
Masini, echipamente si mijloace de transport	140	71.01.02	24.886	0	10.000	34.886	10.500	24.386	0	0
Alte active fixe	141	71.01.30	1.745.380	0	2.610.956	4.356.336	439.330	1.246.539	1.551.644	1.118.823

# BUGETUL PE ANUL 2023

DENUMIREA INDICATORILOR	Cod rand	Cod indicator	Program aprobat	Din care credite bugetare destinate stingerii platilor restante	Influente	Program rectificat	Program trimestrial			
							Trim I	Trim II	Trim III	Trim IV
<b>Partea I-a SERVICII PUBLICE GENERALE</b>	<b>142</b>	<b>50.02</b>	<b>5.036.914</b>	<b>0</b>	<b>5.266.335</b>	<b>10.303.249</b>	<b>1.243.060</b>	<b>1.555.461</b>	<b>6.348.864</b>	<b>1.155.864</b>
<b>Autoritati publice si actiuni externe</b>	<b>143</b>	<b>51.02</b>	<b>4.933.839</b>	<b>0</b>	<b>5.256.335</b>	<b>10.190.174</b>	<b>1.213.550</b>	<b>1.521.686</b>	<b>6.320.469</b>	<b>1.134.469</b>
CHELTUIELI CURENTE	144	01	4.533.600	0	-90.000	4.443.600	964.550	1.324.350	1.079.350	1.075.350
TITLUL I CHELTUIELI DE PERSONAL	145	10	2.688.000	0	0	2.688.000	615.800	753.400	659.400	659.400
Cheltuieli salariale in bani	146	10.01	2.598.500	0	0	2.598.500	569.000	737.500	646.000	646.000
Salarii de baza	147	10.01.01	2.032.500	0	0	2.032.500	450.000	582.500	500.000	500.000
Alte sporuri	148	10.01.06	111.000	0	0	111.000	15.000	32.000	32.000	32.000
Indemnizatii platite unor persoane din afara unitatii	149	10.01.12	204.000	0	0	204.000	45.000	59.000	50.000	50.000
Indemnizatie de hrana	150	10.01.17	76.000	0	0	76.000	19.000	19.000	19.000	19.000
Alte drepturi salariale in bani	151	10.01.30	175.000	0	0	175.000	40.000	45.000	45.000	45.000
Cheltuieli salariale in natura	152	10.02	34.800	0	0	34.800	34.800	0	0	0
Tichete de vacanta	153	10.02.06	34.800	0	0	34.800	34.800	0	0	0
Contributii	154	10.03	54.700	0	0	54.700	12.000	15.900	13.400	13.400
Contributia asiguratorie pentru munca	155	10.03.07	54.700	0	0	54.700	12.000	15.900	13.400	13.400
TITLUL II BUNURI SI SERVICII	156	20	1.805.600	0	-90.000	1.715.600	338.750	560.950	409.950	405.950
Bunuri si servicii	157	20.01	1.011.120	0	0	1.011.120	247.120	230.000	359.000	175.000
Furnituri de birou	158	20.01.01	70.000	0	0	70.000	35.000	0	35.000	0
Materiale pentru curatenie	159	20.01.02	8.000	0	0	8.000	4.000	0	4.000	0
Incalzit, iluminat si forta motrica	160	20.01.03	270.000	0	0	270.000	50.000	50.000	120.000	50.000
Apa, canal si salubritate	161	20.01.04	10.000	0	0	10.000	2.500	2.500	2.500	2.500
Carburanti si lubrifianti	162	20.01.05	50.000	0	0	50.000	25.000	0	25.000	0
Piese de schimb	163	20.01.06	5.000	0	0	5.000	0	5.000	0	0
Posta, telecomunicatii, radio, tv, internet	164	20.01.08	80.000	0	0	80.000	20.000	20.000	20.000	20.000
Materiale si prestari de servicii cu caracter functional	165	20.01.09	508.120	0	0	508.120	108.120	150.000	150.000	100.000
Alte bunuri si servicii pentru intretinere si functionare	166	20.01.30	10.000	0	0	10.000	2.500	2.500	2.500	2.500
Reparatii curente	167	20.02	200.000	0	-60.000	140.000	0	140.000	0	0
Bunuri de natura obiectelor de inventar	168	20.05	20.000	0	0	20.000	5.000	5.000	5.000	5.000
Alte obiecte de inventar	169	20.05.30	20.000	0	0	20.000	5.000	5.000	5.000	5.000
Deplasari, detasari, transferari	170	20.06	600	0	0	600	150	150	150	150
Deplasari interne, detasari, transferari	171	20.06.01	600	0	0	600	150	150	150	150
Carti, publicatii si materiale documentare	172	20.11	15.200	0	0	15.200	3.800	3.800	3.800	3.800
consultanta si expertiza	173	20.12	84.000	0	0	84.000	21.000	21.000	21.000	21.000

# BUGETUL PE ANUL 2023

DENUMIREA INDICATORILOR	Cod rand	Cod indicator	Program aprobat	Din care credite bugetare destinate stingerii platilor restante	Influente	Program rectificat	Program trimestrial			
							Trim I	Trim II	Trim III	Trim IV
Pregatire profesionala	174	20.13	30.000	0	0	30.000	10.000	10.000	10.000	0
Protectia muncii	175	20.14	5.000	0	0	5.000	5.000	0	0	0
Alte cheltuieli	176	20.30	439.680	0	-30.000	409.680	46.680	151.000	11.000	201.000
Protocol si reprezentare	177	20.30.02	4.000	0	0	4.000	1.000	1.000	1.000	1.000
alte cheltuieli cu bunuri si servicii	178	20.30.30	435.680	0	-30.000	405.680	45.680	150.000	10.000	200.000
TITLUL XI ALTE CHELTUIELI	179	59	40.000	0	0	40.000	10.000	10.000	10.000	10.000
Burse	180	59.01	0	0	0	0	0	0	0	0
Sume aferente persoanelor cu handicap neincadrate	181	59.40	40.000	0	0	40.000	10.000	10.000	10.000	10.000
CHELTUIELI DE CAPITAL	182	70	400.239	0	5.346.335	5.746.574	249.000	197.336	5.241.119	59.119
TITLUL XV ACTIVE NEFINANCIARE	183	71	400.239	0	5.346.335	5.746.574	249.000	197.336	5.241.119	59.119
Active fixe	184	71.01	400.239	0	5.346.335	5.746.574	249.000	197.336	5.241.119	59.119
Constructii	185	71.01.01	0	0	5.049.179	5.049.179	0	0	5.049.179	0
Alte active fixe	186	71.01.30	400.239	0	297.156	697.395	249.000	197.336	191.940	59.119
Din total capitol										
Autoritati executive si legislative	187	51.02.01	4.933.839	0	5.256.335	10.190.174	1.213.550	1.521.686	6.320.469	1.134.469
Autoritati executive	188	51.02.01.03	4.933.839	0	5.256.335	10.190.174	1.213.550	1.521.686	6.320.469	1.134.469
<b>Alte servicii publice generale</b>	<b>189</b>	<b>54.02</b>	<b>103.075</b>	<b>0</b>	<b>10.000</b>	<b>113.075</b>	<b>29.510</b>	<b>33.775</b>	<b>28.395</b>	<b>21.395</b>
CHELTUIELI CURENTE	190	01	103.075	0	0	103.075	29.510	23.775	28.395	21.395
TITLUL I CHELTUIELI DE PERSONAL	191	10	62.835	0	0	62.835	15.950	17.215	14.835	14.835
Cheltuieli salariale in bani	192	10.01	59.900	0	0	59.900	14.100	16.800	14.500	14.500
Salarii de baza	193	10.01.01	50.500	0	0	50.500	8.000	15.700	13.400	13.400
Indemnizatie de hrana	194	10.01.17	4.400	0	0	4.400	1.100	1.100	1.100	1.100
Alte drepturi salariale in bani	195	10.01.30	5.000	0	0	5.000	5.000	0	0	0
Cheltuieli salariale in natura	196	10.02	1.450	0	0	1.450	1.450	0	0	0
Tichete de vacanta	197	10.02.06	1.450	0	0	1.450	1.450	0	0	0
Contributii	198	10.03	1.485	0	0	1.485	400	415	335	335
Contributia asiguratorie pentru munca	199	10.03.07	1.485	0	0	1.485	400	415	335	335
TITLUL II BUNURI SI SERVICII	200	20	38.800	0	0	38.800	13.200	6.200	13.200	6.200
Bunuri si servicii	201	20.01	38.800	0	0	38.800	13.200	6.200	13.200	6.200
Furnituri de birou	202	20.01.01	0	0	0	0	0	0	0	0
Incalzit, iluminat si forta motrica	203	20.01.03	2.800	0	0	2.800	700	700	700	700
Apa, canal si salubritate	204	20.01.04	2.000	0	0	2.000	500	500	500	500



# BUGETUL PE ANUL 2023

DENUMIREA INDICATORILOR	Cod rand	Cod indicator	Program aprobat	Din care credite bugetare destinate stingerii platilor restante	Influente	Program rectificat	Program trimestrial			
							Trim I	Trim II	Trim III	Trim IV
Carburanti si lubrifianti	205	20.01.05	10.000	0	0	10.000	5.000	0	5.000	0
Piese de schimb	206	20.01.06	4.000	0	0	4.000	2.000	0	2.000	0
Materiale si prestari de servicii cu caracter functional	207	20.01.09	12.000	0	0	12.000	3.000	3.000	3.000	3.000
Alte bunuri si servicii pentru intretinere si functionare	208	20.01.30	8.000	0	0	8.000	2.000	2.000	2.000	2.000
TITLUL XI ALTE CHELTUIELI	209	59	1.440	0	0	1.440	360	360	360	360
Burse	210	59.01	0	0	0	0	0	0	0	0
Sume aferente persoanelor cu handicap neincadrate	211	59.40	1.440	0	0	1.440	360	360	360	360
CHELTUIELI DE CAPITAL	212	70	0	0	10.000	10.000	0	10.000	0	0
TITLUL XV ACTIVE NEFINANCIARE	213	71	0	0	10.000	10.000	0	10.000	0	0
Active fixe	214	71.01	0	0	10.000	10.000	0	10.000	0	0
Masini, echipamente si mijloace de transport	215	71.01.02	0	0	10.000	10.000	0	10.000	0	0
Din total capitol										
Fond de rezerva bugetara la dispozitia autoritatilor locale	216	54.02.05	0	0	0	0	0	0	0	0
Alte servicii publice generale	217	54.02.50	103.075	0	10.000	113.075	29.510	33.775	28.395	21.395
<b>Partea a II-a APARARE, ORDINE PUBLICA SI SIGURANTA NATIONALA</b>	<b>218</b>	<b>59.02</b>	<b>954.455</b>	<b>0</b>	<b>0</b>	<b>954.455</b>	<b>219.845</b>	<b>289.800</b>	<b>234.660</b>	<b>210.150</b>
<b>Ordine publica si siguranta nationala</b>	<b>219</b>	<b>61.02</b>	<b>954.455</b>	<b>0</b>	<b>0</b>	<b>954.455</b>	<b>219.845</b>	<b>289.800</b>	<b>234.660</b>	<b>210.150</b>
CHELTUIELI CURENTE	220	01	954.455	0	0	954.455	219.845	289.800	234.660	210.150
TITLUL I CHELTUIELI DE PERSONAL	221	10	825.955	0	0	825.955	171.105	256.050	199.400	199.400
Cheltuieli salariale in bani	222	10.01	677.500	0	0	677.500	138.000	208.500	165.500	165.500
Salarii de baza	223	10.01.01	565.000	0	0	565.000	122.000	163.000	140.000	140.000
Alte sporuri	224	10.01.06	46.000	0	0	46.000	10.000	12.000	12.000	12.000
Alte drepturi salariale in bani	225	10.01.30	66.500	0	0	66.500	6.000	33.500	13.500	13.500
Cheltuieli salariale in natura	226	10.02	133.050	0	0	133.050	30.000	43.050	30.000	30.000
Norme de hrana	227	10.02.02	120.000	0	0	120.000	30.000	30.000	30.000	30.000
Tichete de vacanta	228	10.02.06	13.050	0	0	13.050	0	13.050	0	0
Contributii	229	10.03	15.405	0	0	15.405	3.105	4.500	3.900	3.900
Contributia asiguratorie pentru munca	230	10.03.07	15.405	0	0	15.405	3.105	4.500	3.900	3.900
TITLUL II BUNURI SI SERVICII	231	20	115.500	0	0	115.500	45.490	30.500	32.010	7.500
Bunuri si servicii	232	20.01	90.500	0	0	90.500	42.990	8.000	32.010	7.500
Furnituri de birou	233	20.01.01	6.000	0	0	6.000	3.000	0	3.000	0
Materiale pentru curatenie	234	20.01.02	2.000	0	0	2.000	1.000	0	1.000	0
Carburanti si lubrifianti	235	20.01.05	40.000	0	0	40.000	20.000	0	20.000	0

# BUGETUL PE ANUL 2023

DENUMIREA INDICATORILOR	Cod rand	Cod indicator	Program aprobat	Din care credite bugetare destinate stingerii platilor restante	Influente	Program rectificat	Program trimestrial			
							Trim I	Trim II	Trim III	Trim IV
Piese de schimb	236	20.01.06	20.000	0	0	20.000	5.000	5.000	5.000	5.000
Posta, telecomunicatii, radio, tv, internet	237	20.01.08	2.000	0	0	2.000	500	500	500	500
Materiale si prestari de servicii cu caracter functional	238	20.01.09	20.500	0	0	20.500	13.490	2.500	2.510	2.000
Bunuri de natura obiectelor de inventar	239	20.05	25.000	0	0	25.000	2.500	22.500	0	0
Uniforme si echipament	240	20.05.01	20.000	0	0	20.000	0	20.000	0	0
Alte obiecte de inventar	241	20.05.30	5.000	0	0	5.000	2.500	2.500	0	0
<b>TITLUL XI ALTE CHELTUIELI</b>	242	59	13.000	0	0	13.000	3.250	3.250	3.250	3.250
Burse	243	59.01	0	0	0	0	0	0	0	0
Sume aferente persoanelor cu handicap neincadrate	244	59.40	13.000	0	0	13.000	3.250	3.250	3.250	3.250
<b>CHELTUIELI DE CAPITAL</b>	245	70	0	0	0	0	0	0	0	0
Din total capitol										
Ordine publica	246	61.02.03	941.955	0	0	941.955	208.355	289.300	234.150	210.150
Politie locala	247	61.02.03.04	941.955	0	0	941.955	208.355	289.300	234.150	210.150
Alte cheltuieli in domeniul ordinii publice si sigurantei nationale	248	61.02.50	12.500	0	0	12.500	11.490	500	510	0
<b>Partea a III-a CHELTUIELI SOCIAL-CULTURALE</b>	<b>249</b>	<b>64.02</b>	<b>17.580.365</b>	<b>0</b>	<b>684.850</b>	<b>18.265.215</b>	<b>12.210.741</b>	<b>2.575.712</b>	<b>1.679.281</b>	<b>1.799.481</b>
<b>Invatamant</b>	<b>250</b>	<b>65.02</b>	<b>11.814.788</b>	<b>0</b>	<b>253.550</b>	<b>12.068.338</b>	<b>9.768.048</b>	<b>1.488.560</b>	<b>393.290</b>	<b>418.440</b>
CHELTUIELI CURENTE	251	01	10.979.188	0	200.000	11.179.188	9.751.448	616.010	393.290	418.440
<b>TITLUL II BUNURI SI SERVICII</b>	252	20	1.190.938	0	200.000	1.390.938	338.938	484.000	261.280	306.720
Bunuri si servicii	253	20.01	1.010.170	0	0	1.010.170	275.750	257.000	195.700	281.720
Furnituri de birou	254	20.01.01	8.000	0	0	8.000	2.000	2.000	1.700	2.300
Materiale pentru curatenie	255	20.01.02	37.000	0	0	37.000	9.000	9.000	10.000	9.000
Incalzit, iluminat si forta motrica	256	20.01.03	213.920	0	0	213.920	36.500	87.000	77.000	13.420
Apa, canal si salubritate	257	20.01.04	32.000	0	0	32.000	8.000	8.000	8.000	8.000
Carburanti si lubrifianti	258	20.01.05	80.000	0	0	80.000	25.000	25.000	10.000	20.000
Piese de schimb	259	20.01.06	16.000	0	0	16.000	5.000	11.000	0	0
Transport	260	20.01.07	170.000	0	0	170.000	50.000	60.000	10.000	50.000
Posta, telecomunicatii, radio, tv, internet	261	20.01.08	32.000	0	0	32.000	8.000	8.000	8.000	8.000
Materiale si prestari de servicii cu caracter functional	262	20.01.09	230.000	0	0	230.000	50.000	20.000	35.000	125.000
Alte bunuri si servicii pentru intretinere si functionare	263	20.01.30	191.250	0	0	191.250	82.250	27.000	36.000	46.000
Reparatii curente	264	20.02	50.000	0	39.000	89.000	0	39.000	50.000	0
Bunuri de natura obiectelor de inventar	265	20.05	15.000	0	15.000	30.000	0	15.000	0	15.000
Alte obiecte de inventar	266	20.05.30	15.000	0	15.000	30.000	0	15.000	0	15.000

# BUGETUL PE ANUL 2023

DENUMIREA INDICATORILOR	Cod rand	Cod indicator	Program aprobat	Din care credite bugetare destinate stingerii platilor restante	Influente	Program rectificat	Program trimestrial			
							Trim I	Trim II	Trim III	Trim IV
Deplasari, detasari, transferari	267	20.06	20.000	0	0	20.000	6.000	6.000	5.000	3.000
Deplasari interne, detasari, transferari	268	20.06.01	20.000	0	0	20.000	6.000	6.000	5.000	3.000
consultanta si expertiza	269	20.12	5.000	0	0	5.000	0	0	0	5.000
Pregatire profesionala	270	20.13	10.000	0	1.200	11.200	2.000	3.200	4.000	2.000
Protectia muncii	271	20.14	0	0	2.400	2.400	0	2.400	0	0
Alte cheltuieli	272	20.30	80.768	0	142.400	223.168	55.188	161.400	6.580	0
Prime de asigurare non-viata	273	20.30.03	6.580	0	0	6.580	0	0	6.580	0
alte cheltuieli cu bunuri si servicii	274	20.30.30	74.188	0	142.400	216.588	55.188	161.400	0	0
<b>TITLUL IX ASISTENTA SOCIALA</b>	275	57	111.750	0	0	111.750	29.050	29.050	29.050	24.600
Asigurari sociale	276	57.01	0	0	0	0	0	0	0	0
Ajutoare sociale	277	57.02	111.750	0	0	111.750	29.050	29.050	29.050	24.600
Ajutoare sociale in numerar	278	57.02.01	96.000	0	0	96.000	24.960	24.960	24.960	21.120
Tichete de cresa si tichete sociale pentru gradinita	279	57.02.03	15.750	0	0	15.750	4.090	4.090	4.090	3.480
<b>TITLUL X Proiecte cu finantare din fonduri externe nerambursabile aferente cadrului financiar 2014-2020</b>	280	58	3.548.200	0	0	3.548.200	3.548.200	0	0	0
Programe din Fondul European de Dezvoltare Regionala (FEDR)	281	58.01	3.548.200	0	0	3.548.200	3.548.200	0	0	0
Finantarea externa nerambursabila	282	58.01.02	3.457.495	0	0	3.457.495	3.457.495	0	0	0
Cheltuieli neeligibile	283	58.01.03	90.705	0	0	90.705	90.705	0	0	0
<b>TITLUL XI ALTE CHELTUIELI</b>	284	59	396.000	0	0	396.000	102.960	102.960	102.960	87.120
Burse	285	59.01	396.000	0	0	396.000	102.960	102.960	102.960	87.120
<b>TITLUL XIII PROIECTE CU FINANTARE DIN SUMELE AFERENTE COMPONENTEI DE IMPRUMUT A PNRR</b>	286	61	5.732.300	0	0	5.732.300	5.732.300	0	0	0
Fonduri din imprumut rambursabil	287	61.01	4.817.059	0	0	4.817.059	4.817.059	0	0	0
Sume aferente TVA	288	61.03	915.241	0	0	915.241	915.241	0	0	0
<b>CHELTUIELI DE CAPITAL</b>	289	70	835.600	0	53.550	889.150	16.600	872.550	0	0
<b>TITLUL XV ACTIVE NEFINANCIARE</b>	290	71	835.600	0	53.550	889.150	16.600	872.550	0	0
Active fixe	291	71.01	835.600	0	53.550	889.150	16.600	872.550	0	0
Alte active fixe	292	71.01.30	835.600	0	53.550	889.150	16.600	872.550	0	0
Din total capitol										
Invatamant prescolar si primar	293	65.02.03	353.100	0	103.000	456.100	100.500	156.900	119.900	78.800
Invatamant prescolar	294	65.02.03.01	175.200	0	103.000	278.200	40.250	126.650	73.650	37.650
Invatamant primar	295	65.02.03.02	177.900	0	0	177.900	60.250	30.250	46.250	41.150
Invatamant secundar	296	65.02.04	11.445.938	0	150.550	11.596.488	9.663.458	1.327.570	269.300	336.160

# BUGETUL PE ANUL 2023

DENUMIREA INDICATORILOR	Cod rand	Cod indicator	Program aprobat	Din care credite bugetare destinate stingerii platilor restante	Influente	Program rectificat	Program trimestrial			
							Trim I	Trim II	Trim III	Trim IV
Invatamant secundar inferior	297	65.02.04.01	10.553.540	0	0	10.553.540	9.422.580	843.830	97.830	189.300
Invatamant secundar superior	298	65.02.04.02	892.398	0	150.550	1.042.948	240.878	483.740	171.470	146.860
Invatamant profesional	299	65.02.04.03	0	0	0	0	0	0	0	0
Alte cheltuieli in domeniul invatamantului	300	65.02.50	15.750	0	0	15.750	4.090	4.090	4.090	3.480
<b>Sanatate</b>	<b>301</b>	<b>66.02</b>	<b>139.281</b>	<b>0</b>	<b>0</b>	<b>139.281</b>	<b>33.835</b>	<b>37.256</b>	<b>34.345</b>	<b>33.845</b>
CHELTUIELI CURENTE	302	01	139.281	0	0	139.281	33.835	37.256	34.345	33.845
TITLUL I CHELTUIELI DE PERSONAL	303	10	134.601	0	0	134.601	32.415	36.336	32.925	32.925
Cheltuieli salariale in bani	304	10.01	128.800	0	0	128.800	31.700	32.700	32.200	32.200
Salarii de baza	305	10.01.01	104.000	0	0	104.000	28.000	19.000	28.500	28.500
Sporuri pentru conditii de munca	306	10.01.05	6.400	0	0	6.400	1.600	1.600	1.600	1.600
Indemnizatie de hrana	307	10.01.17	8.400	0	0	8.400	2.100	2.100	2.100	2.100
Alte drepturi salariale in bani	308	10.01.30	10.000	0	0	10.000	0	10.000	0	0
Cheltuieli salariale in natura	309	10.02	2.900	0	0	2.900	0	2.900	0	0
Tichete de vacanta	310	10.02.06	2.900	0	0	2.900	0	2.900	0	0
Contributii	311	10.03	2.901	0	0	2.901	715	736	725	725
Contributia asiguratorie pentru munca	312	10.03.07	2.901	0	0	2.901	715	736	725	725
TITLUL II BUNURI SI SERVICII	313	20	1.800	0	0	1.800	700	200	700	200
Bunuri si servicii	314	20.01	1.000	0	0	1.000	500	0	500	0
Furnituri de birou	315	20.01.01	1.000	0	0	1.000	500	0	500	0
Deplasari, detasari, transferari	316	20.06	800	0	0	800	200	200	200	200
Deplasari interne, detasari, transferari	317	20.06.01	800	0	0	800	200	200	200	200
TITLUL XI ALTE CHELTUIELI	318	59	2.880	0	0	2.880	720	720	720	720
Burse	319	59.01	0	0	0	0	0	0	0	0
Sume aferente persoanelor cu handicap neincadrate	320	59.40	2.880	0	0	2.880	720	720	720	720
CHELTUIELI DE CAPITAL	321	70	0	0	0	0	0	0	0	0
Din total capitol										
Servicii de sanatate publica	322	66.02.08	139.281	0	0	139.281	33.835	37.256	34.345	33.845
Alte cheltuieli in domeniul sanatatii	323	66.02.50	0	0	0	0	0	0	0	0
Alte institutii si actiuni sanitare	324	66.02.50.50	0	0	0	0	0	0	0	0
<b>Cultura, recreere si religie</b>	<b>325</b>	<b>67.02</b>	<b>2.139.054</b>	<b>0</b>	<b>431.300</b>	<b>2.570.354</b>	<b>1.690.735</b>	<b>234.923</b>	<b>543.073</b>	<b>101.623</b>
CHELTUIELI CURENTE	326	01	2.139.054	0	81.300	2.220.354	1.690.735	184.923	243.073	101.623
TITLUL I CHELTUIELI DE PERSONAL	327	10	113.112	0	31.300	144.412	27.303	29.753	54.903	32.453

# BUGETUL PE ANUL 2023

DENUMIREA INDICATORILOR	Cod rand	Cod indicator	Program aprobat	Din care credite bugetare destinate stingerii platilor restante	Influente	Program rectificat	Program trimestrial			
							Trim I	Trim II	Trim III	Trim IV
Cheltuieli salariale in bani	328	10.01	107.800	0	30.630	138.430	26.700	27.700	53.700	30.330
Salarii de baza	329	10.01.01	89.380	0	28.630	118.010	23.000	20.500	49.500	25.010
Indemnizatie de hrana	330	10.01.17	8.800	0	0	8.800	2.200	2.200	2.200	2.200
Alte drepturi salariale in bani	331	10.01.30	9.620	0	2.000	11.620	1.500	5.000	2.000	3.120
Cheltuieli salariale in natura	332	10.02	2.900	0	0	2.900	0	1.450	0	1.450
Tichete de vacanta	333	10.02.06	2.900	0	0	2.900	0	1.450	0	1.450
Contributii	334	10.03	2.412	0	670	3.082	603	603	1.203	673
Contributia asiguratorie pentru munca	335	10.03.07	2.412	0	670	3.082	603	603	1.203	673
TITLUL II BUNURI SI SERVICII	336	20	227.300	0	30.000	257.300	48.200	68.200	125.700	15.200
Bunuri si servicii	337	20.01	172.300	0	0	172.300	23.200	40.200	93.700	15.200
Furnituri de birou	338	20.01.01	1.500	0	0	1.500	500	0	1.000	0
Materiale pentru curatenie	339	20.01.02	5.000	0	0	5.000	2.500	0	2.500	0
Incalzit, iluminat si forta motrica	340	20.01.03	102.000	0	0	102.000	8.000	8.000	78.000	8.000
Apa, canal si salubritate	341	20.01.04	26.000	0	0	26.000	6.500	6.500	6.500	6.500
Posta, telecomunicatii, radio, tv, internet	342	20.01.08	2.800	0	0	2.800	700	700	700	700
Materiale si prestari de servicii cu caracter functional	343	20.01.09	25.000	0	0	25.000	0	25.000	0	0
Alte bunuri si servicii pentru intretinere si functionare	344	20.01.30	10.000	0	0	10.000	5.000	0	5.000	0
Bunuri de natura obiectelor de inventar	345	20.05	5.000	0	0	5.000	0	3.000	2.000	0
Alte obiecte de inventar	346	20.05.30	5.000	0	0	5.000	0	3.000	2.000	0
Alte cheltuieli	347	20.30	50.000	0	30.000	80.000	25.000	25.000	30.000	0
alte cheltuieli cu bunuri si servicii	348	20.30.30	50.000	0	30.000	80.000	25.000	25.000	30.000	0
TITLUL VI TRANSFERURI INTRE UNITATI ALE ADMINISTRATIEI PUBLICE	349	51	252.000	0	0	252.000	70.750	66.250	61.750	53.250
Transferuri curente	350	51.01	252.000	0	0	252.000	70.750	66.250	61.750	53.250
Transferuri catre institutii publice	351	51.01.01	252.000	0	0	252.000	70.750	66.250	61.750	53.250
TITLUL XI ALTE CHELTUIELI	352	59	74.875	0	20.000	94.875	72.715	20.720	720	720
Burse	353	59.01	0	0	0	0	0	0	0	0
Programe pentru tineret	354	59.08	0	0	20.000	20.000	0	20.000	0	0
Sustinerea cultelor	355	59.12	72.000	0	0	72.000	72.000	0	0	0
Sume aferente persoanelor cu handicap neincadrate	356	59.40	2.875	0	0	2.875	715	720	720	720
TITLUL XIII PROIECTE CU FINANTARE DIN SUMELE AFERENTE COMPONENTEI DE IMPRUMUT A PNRR	357	61	1.471.767	0	0	1.471.767	1.471.767	0	0	0
Fonduri din imprumut rambursabil	358	61.01	1.236.779	0	0	1.236.779	1.236.779	0	0	0

# BUGETUL PE ANUL 2023

DENUMIREA INDICATORILOR	Cod rand	Cod indicator	Program aprobat	Din care credite bugetare destinate stingerii platilor restante	Influente	Program rectificat	Program trimestrial			
							Trim I	Trim II	Trim III	Trim IV
Sume aferente TVA	359	61.03	234.988	0	0	234.988	234.988	0	0	0
CHELTUIELI DE CAPITAL	360	70	0	0	350.000	350.000	0	50.000	300.000	0
TITLUL XV ACTIVE NEFINANCIARE	361	71	0	0	350.000	350.000	0	50.000	300.000	0
Active fixe	362	71.01	0	0	350.000	350.000	0	50.000	300.000	0
Alte active fixe	363	71.01.30	0	0	350.000	350.000	0	50.000	300.000	0
Din total capitol										
Servicii culturale	364	67.02.03	1.759.054	0	381.300	2.140.354	1.521.485	122.173	449.823	46.873
Biblioteci publice comunale, orasenesti, municipale	365	67.02.03.02	105.045	0	31.300	136.345	18.520	47.975	48.625	21.225
Camine culturale	366	67.02.03.07	1.654.009	0	350.000	2.004.009	1.502.965	74.198	401.198	25.648
Servicii recreative si sportive	367	67.02.05	308.000	0	0	308.000	97.250	92.750	63.250	54.750
Sport	368	67.02.05.01	258.000	0	0	258.000	72.250	67.750	63.250	54.750
Tineret	369	67.02.05.02	50.000	0	0	50.000	25.000	25.000	0	0
Intretinere gradini publice, parcuri, zone verzi, baze sportive si de agrement	370	67.02.05.03	0	0	0	0	0	0	0	0
Servicii religioase	371	67.02.06	72.000	0	0	72.000	72.000	0	0	0
Alte servicii în domeniile culturii, recreerii si religiei	372	67.02.50	0	0	50.000	50.000	0	20.000	30.000	0
<b>Asigurari si asistenta sociala</b>	<b>373</b>	<b>68.02</b>	<b>3.487.242</b>	<b>0</b>	<b>0</b>	<b>3.487.242</b>	<b>718.123</b>	<b>814.973</b>	<b>708.573</b>	<b>1.245.573</b>
CHELTUIELI CURENTE	374	01	3.487.242	0	0	3.487.242	718.123	814.973	708.573	1.245.573
TITLUL I CHELTUIELI DE PERSONAL	375	10	1.779.642	0	0	1.779.642	411.723	489.573	439.173	439.173
Cheltuieli salariale in bani	376	10.01	1.690.392	0	0	1.690.392	402.423	429.123	429.423	429.423
Salarii de baza	377	10.01.01	1.420.000	0	0	1.420.000	366.000	268.000	393.000	393.000
Indemnizatie de hrana	378	10.01.17	134.892	0	0	134.892	36.423	25.623	36.423	36.423
Alte drepturi salariale in bani	379	10.01.30	135.500	0	0	135.500	0	135.500	0	0
Cheltuieli salariale in natura	380	10.02	50.750	0	0	50.750	0	50.750	0	0
Tichete de vacanta	381	10.02.06	50.750	0	0	50.750	0	50.750	0	0
Contributii	382	10.03	38.500	0	0	38.500	9.300	9.700	9.750	9.750
Contributia asiguratorie pentru munca	383	10.03.07	38.500	0	0	38.500	9.300	9.700	9.750	9.750
TITLUL II BUNURI SI SERVICII	384	20	16.200	0	0	16.200	10.300	300	5.300	300
Bunuri si servicii	385	20.01	10.000	0	0	10.000	5.000	0	5.000	0
Furnituri de birou	386	20.01.01	10.000	0	0	10.000	5.000	0	5.000	0
Bunuri de natura obiectelor de inventar	387	20.05	5.000	0	0	5.000	5.000	0	0	0
Alte obiecte de inventar	388	20.05.30	5.000	0	0	5.000	5.000	0	0	0
Deplasari, detasari, transferari	389	20.06	1.200	0	0	1.200	300	300	300	300

# BUGETUL PE ANUL 2023

DENUMIREA INDICATORILOR	Cod rand	Cod indicator	Program aprobat	Din care credite bugetare destinate stingerii platilor restante	Influente	Program rectificat	Program trimestrial			
							Trim I	Trim II	Trim III	Trim IV
Deplasari interne, detasari, transferari	390	20.06.01	1.200	0	0	1.200	300	300	300	300
<b>TITLUL IX ASISTENTA SOCIALA</b>	<b>391</b>	<b>57</b>	<b>1.639.000</b>	<b>0</b>	<b>0</b>	<b>1.639.000</b>	<b>283.000</b>	<b>312.000</b>	<b>251.000</b>	<b>793.000</b>
Asigurari sociale	392	57.01	0	0	0	0	0	0	0	0
Ajutoare sociale	393	57.02	1.639.000	0	0	1.639.000	283.000	312.000	251.000	793.000
Ajutoare sociale in numerar	394	57.02.01	1.639.000	0	0	1.639.000	283.000	312.000	251.000	793.000
<b>TITLUL XI ALTE CHELTUIELI</b>	<b>395</b>	<b>59</b>	<b>52.400</b>	<b>0</b>	<b>0</b>	<b>52.400</b>	<b>13.100</b>	<b>13.100</b>	<b>13.100</b>	<b>13.100</b>
Burse	396	59.01	0	0	0	0	0	0	0	0
Sume aferente persoanelor cu handicap neincadrate	397	59.40	52.400	0	0	52.400	13.100	13.100	13.100	13.100
<b>CHELTUIELI DE CAPITAL</b>	<b>398</b>	<b>70</b>	<b>0</b>	<b>0</b>	<b>0</b>	<b>0</b>	<b>0</b>	<b>0</b>	<b>0</b>	<b>0</b>
Din total capitol										
Asistenta sociala in caz de boli si invaliditati	399	68.02.05	2.472.400	0	0	2.472.400	565.300	699.900	603.600	603.600
Asistenta sociala in caz de invaliditate	400	68.02.05.02	2.472.400	0	0	2.472.400	565.300	699.900	603.600	603.600
Asistenta sociala pentru familie si copii	401	68.02.06	0	0	0	0	0	0	0	0
Ajutoare pentru locuinte	402	68.02.10	0	0	0	0	0	0	0	0
Prevenirea excluderii sociale	403	68.02.15	677.000	0	0	677.000	63.000	24.000	24.000	566.000
Ajutor social	404	68.02.15.01	677.000	0	0	677.000	63.000	24.000	24.000	566.000
Cantine de ajutor social	405	68.02.15.02	0	0	0	0	0	0	0	0
Alte cheltuieli in domeniul asigurarilor si asistentei sociale	406	68.02.50	337.842	0	0	337.842	89.823	91.073	80.973	75.973
Alte cheltuieli in domeniul asistentei sociale	407	68.02.50.50	337.842	0	0	337.842	89.823	91.073	80.973	75.973
<b>Partea a IV-a SERVICII SI DEZVOLTARE PUBLICA, LOCUINTE, MEDIU SI APE</b>	<b>408</b>	<b>69.02</b>	<b>6.233.484</b>	<b>0</b>	<b>120.000</b>	<b>6.353.484</b>	<b>1.561.352</b>	<b>1.909.068</b>	<b>1.554.032</b>	<b>1.329.032</b>
<b>Locuinte, servicii si dezvoltare publica</b>	<b>409</b>	<b>70.02</b>	<b>3.444.596</b>	<b>0</b>	<b>60.000</b>	<b>3.504.596</b>	<b>876.630</b>	<b>1.014.346</b>	<b>919.310</b>	<b>694.310</b>
<b>CHELTUIELI CURENTE</b>	<b>410</b>	<b>01</b>	<b>2.720.580</b>	<b>0</b>	<b>60.000</b>	<b>2.780.580</b>	<b>719.800</b>	<b>700.160</b>	<b>666.310</b>	<b>694.310</b>
<b>TITLUL I CHELTUIELI DE PERSONAL</b>	<b>411</b>	<b>10</b>	<b>741.480</b>	<b>0</b>	<b>0</b>	<b>741.480</b>	<b>169.900</b>	<b>209.760</b>	<b>180.910</b>	<b>180.910</b>
Cheltuieli salariale in bani	412	10.01	707.600	0	0	707.600	149.000	205.000	176.800	176.800
Salarii de baza	413	10.01.01	600.600	0	0	600.600	133.900	138.100	164.300	164.300
Indemnizatie de hrana	414	10.01.17	49.500	0	0	49.500	12.000	12.500	12.500	12.500
Alte drepturi salariale in bani	415	10.01.30	57.500	0	0	57.500	3.100	54.400	0	0
Cheltuieli salariale in natura	416	10.02	17.400	0	0	17.400	17.400	0	0	0
Tichete de vacanta	417	10.02.06	17.400	0	0	17.400	17.400	0	0	0
Contributii	418	10.03	16.480	0	0	16.480	3.500	4.760	4.110	4.110
Contributia asiguratorie pentru munca	419	10.03.07	16.480	0	0	16.480	3.500	4.760	4.110	4.110
<b>TITLUL II BUNURI SI SERVICII</b>	<b>420</b>	<b>20</b>	<b>1.962.000</b>	<b>0</b>	<b>60.000</b>	<b>2.022.000</b>	<b>546.000</b>	<b>486.000</b>	<b>481.000</b>	<b>509.000</b>

# BUGETUL PE ANUL 2023

DENUMIREA INDICATORILOR	Cod rand	Cod indicator	Program aprobat	Din care credite bugetare destinate stingerii platilor restante	Influente	Program rectificat	Program trimestrial			
							Trim I	Trim II	Trim III	Trim IV
Bunuri si servicii	421	20.01	1.554.000	0	60.000	1.614.000	444.000	384.000	379.000	407.000
Furnituri de birou	422	20.01.01	0	0	0	0	0	0	0	0
Materiale pentru curatenie	423	20.01.02	2.000	0	0	2.000	1.000	0	1.000	0
Incalzit, iluminat si forta motrica	424	20.01.03	860.000	0	0	860.000	215.000	215.000	215.000	215.000
Carburanti si lubrifianti	425	20.01.05	180.000	0	0	180.000	90.000	0	90.000	0
Piese de schimb	426	20.01.06	60.000	0	0	60.000	15.000	15.000	15.000	15.000
Materiale si prestari de servicii cu caracter functional	427	20.01.09	181.000	0	60.000	241.000	85.000	116.000	20.000	20.000
Alte bunuri si servicii pentru intretinere si functionare	428	20.01.30	271.000	0	0	271.000	38.000	38.000	38.000	157.000
Alte cheltuieli	429	20.30	408.000	0	0	408.000	102.000	102.000	102.000	102.000
alte cheltuieli cu bunuri si servicii	430	20.30.30	408.000	0	0	408.000	102.000	102.000	102.000	102.000
<b>TITLUL XI ALTE CHELTUIELI</b>	431	59	17.100	0	0	17.100	3.900	4.400	4.400	4.400
Burse	432	59.01	0	0	0	0	0	0	0	0
Sume aferente persoanelor cu handicap neincadrate	433	59.40	17.100	0	0	17.100	3.900	4.400	4.400	4.400
<b>CHELTUIELI DE CAPITAL</b>	434	70	724.016	0	0	724.016	156.830	314.186	253.000	0
<b>TITLUL XV ACTIVE NEFINANCIARE</b>	435	71	724.016	0	0	724.016	156.830	314.186	253.000	0
Active fixe	436	71.01	724.016	0	0	724.016	156.830	314.186	253.000	0
Constructii	437	71.01.01	506.000	0	0	506.000	0	253.000	253.000	0
Masini, echipamente si mijloace de transport	438	71.01.02	24.886	0	0	24.886	10.500	14.386	0	0
Alte active fixe	439	71.01.30	193.130	0	0	193.130	146.330	46.800	0	0
Din total capitol										
Alimentare cu apa si amenajari hidrotehnice	440	70.02.05	81.880	0	60.000	141.880	81.880	60.000	0	0
Alimentare cu apa	441	70.02.05.01	81.880	0	60.000	141.880	81.880	60.000	0	0
Amenajari hidrotehnice	442	70.02.05.02	0	0	0	0	0	0	0	0
Iluminat public si electrificari rurale	443	70.02.06	1.713.550	0	0	1.713.550	312.450	543.100	496.000	362.000
Alimentare cu gaze naturale in localitati	444	70.02.07	0	0	0	0	0	0	0	0
Alte servicii in domeniul locuintei, serviciilor si dezvoltarii comunale	445	70.02.50	1.649.166	0	0	1.649.166	482.300	411.246	423.310	332.310
<b>Protectia mediului</b>	<b>446</b>	<b>74.02</b>	<b>2.788.888</b>	<b>0</b>	<b>60.000</b>	<b>2.848.888</b>	<b>684.722</b>	<b>894.722</b>	<b>634.722</b>	<b>634.722</b>
CHELTUIELI CURENTE	447	01	2.788.888	0	60.000	2.848.888	684.722	894.722	634.722	634.722
<b>TITLUL II BUNURI SI SERVICII</b>	448	20	2.788.888	0	60.000	2.848.888	684.722	894.722	634.722	634.722
Bunuri si servicii	449	20.01	250.000	0	0	250.000	50.000	200.000	0	0
Furnituri de birou	450	20.01.01	0	0	0	0	0	0	0	0
Materiale si prestari de servicii cu caracter functional	451	20.01.09	250.000	0	0	250.000	50.000	200.000	0	0



# BUGETUL PE ANUL 2023

DENUMIREA INDICATORILOR	Cod rand	Cod indicator	Program aprobat	Din care credite bugetare destinate stingerii platilor restante	Influente	Program rectificat	Program trimestrial			
							Trim I	Trim II	Trim III	Trim IV
Alte cheltuieli	452	20.30	2.538.888	0	60.000	2.598.888	634.722	694.722	634.722	634.722
alte cheltuieli cu bunuri si servicii	453	20.30.30	2.538.888	0	60.000	2.598.888	634.722	694.722	634.722	634.722
CHELTUIELI DE CAPITAL	454	70	0	0	0	0	0	0	0	0
Din total capitol										
Salubritate si gestiunea deseurilor	455	74.02.05	2.788.888	0	0	2.788.888	684.722	834.722	634.722	634.722
Salubritate	456	74.02.05.01	0	0	0	0	0	0	0	0
Colectarea, tratarea si distrugerea deseurilor	457	74.02.05.02	2.788.888	0	0	2.788.888	684.722	834.722	634.722	634.722
Canalizarea si tratarea apelor reziduale	458	74.02.06	0	0	0	0	0	0	0	0
Alte servicii in domeniul protectiei mediului	459	74.02.50	0	0	60.000	60.000	0	60.000	0	0
<b>Partea a V-a ACTIUNI ECONOMICE</b>	<b>460</b>	<b>79.02</b>	<b>4.030.738</b>	<b>0</b>	<b>9.172.558</b>	<b>13.203.296</b>	<b>441.727</b>	<b>2.412.635</b>	<b>5.658.076</b>	<b>4.690.858</b>
<b>Transporturi</b>	<b>461</b>	<b>84.02</b>	<b>4.030.738</b>	<b>0</b>	<b>9.172.558</b>	<b>13.203.296</b>	<b>441.727</b>	<b>2.412.635</b>	<b>5.658.076</b>	<b>4.690.858</b>
CHELTUIELI CURENTE	462	01	0	0	0	0	0	0	0	0
CHELTUIELI DE CAPITAL	463	70	4.030.738	0	9.172.558	13.203.296	441.727	2.412.635	5.658.076	4.690.858
TITLUL XV ACTIVE NEFINANCIARE	464	71	4.030.738	0	9.172.558	13.203.296	441.727	2.412.635	5.658.076	4.690.858
Active fixe	465	71.01	4.030.738	0	9.172.558	13.203.296	441.727	2.412.635	5.658.076	4.690.858
Constructii	466	71.01.01	3.714.327	0	7.262.308	10.976.635	414.327	2.332.782	4.598.372	3.631.154
Alte active fixe	467	71.01.30	316.411	0	1.910.250	2.226.661	27.400	79.853	1.059.704	1.059.704
Din total capitol										
Transport rutier	468	84.02.03	4.030.738	0	9.172.558	13.203.296	441.727	2.412.635	5.658.076	4.690.858
Drumuri si poduri	469	84.02.03.01	0	0	0	0	0	0	0	0
Strazi	470	84.02.03.03	4.030.738	0	9.172.558	13.203.296	441.727	2.412.635	5.658.076	4.690.858
<b>Partea a VII-a REZERVE, EXCEDENT/DEFICIT</b>	<b>471</b>	<b>96.02</b>	<b>0</b>	<b>0</b>	<b>0</b>	<b>0</b>	<b>0</b>	<b>0</b>	<b>0</b>	<b>0</b>
<b>REZERVE</b>	<b>472</b>	<b>97.02</b>	<b>0</b>	<b>0</b>	<b>0</b>	<b>0</b>	<b>0</b>	<b>0</b>	<b>0</b>	<b>0</b>
<b>EXCEDENT</b>	<b>473</b>	<b>98.02</b>	<b>0</b>	<b>0</b>	<b>0</b>	<b>0</b>	<b>0</b>	<b>0</b>	<b>0</b>	<b>0</b>
<b>DEFICIT</b>	<b>474</b>	<b>99.02</b>	<b>6.814.127</b>	<b>0</b>	<b>0</b>	<b>6.814.127</b>	<b>2.394.177</b>	<b>2.747.673</b>	<b>1.667.158</b>	<b>5.119</b>

CONTABIL,  
FRATEA DALIA

PRIMAR,  
TELEHOI CRISTIAN