

ROMÂNIA  
COMUNA COBADIN  
JUDEȚUL CONSTANȚA

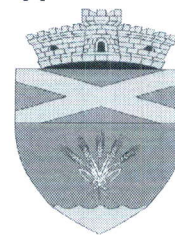
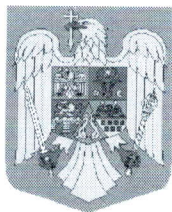

Sediul Primăriei: Str. Primăverii, Nr. 2, Cod poștal 907065

Email: [primaria@primariacobadin.ro](mailto:primaria@primariacobadin.ro)

Telefon/Fax: (0241) 855129

**HOTĂRĂREA NR. 28.12.05.2026**

***privind aprobarea bugetului inițial de venituri și cheltuieli al Comunei Cobadin, județul Constanța, aferent anului 2026***

***Consiliul Local al Comunei Cobadin, jud. Constanța, întrunit în ședință ORDINARĂ, convocat în data de 12.05.2026***

**Având în vedere:**

✓ Proiectul de Hotărâre privind aprobarea bugetului inițial de venituri și cheltuieli al Comunei Cobadin, județul Constanța, aferent anului 2026, înregistrat sub nr. 28 / 04.05.2026; Referatul de aprobare întocmit de către inițiatorul prezentului Proiect de hotărâre; rapoartul compartimentului de resort din cadrul aparatului de specialitate al primarului, înregistrat la Primăria Comunei Cobadin, județul Constanța sub nr. 6426/ 04.05.2026; avizele consultative ale comisiilor de specialitate nr. 1, nr. 2 și nr. 3 ale Consiliului Local al Comunei Cobadin; avizul de legalitate al Secretarului Comunei Cobadin, județul Constanța, aferent Proiectului de hotărâre;

Prevederile art. 8, lit. (a-b), art. 19, alin. (1), lit. a), art. 20, alin. (1), lit. a), art. (25-26) și art. 39, art. 58 din **Legea nr. 273/2006**, privind finanțele publice locale, republicată, cu modificările și completările ulterioare; art. 88, art. 129, alin. (2), lit. b), alin. (4), lit. a) din **OUG nr. 57/2019** privind Codul Administrativ, republicată, cu modificările și completările ulterioare; **Legii nr. 500/2002** privind finanțele publice, republicată, cu modificările și completările ulterioare; **Legea nr. 43 / 2026** privind bugetul de stat pe anul 2026, republicată, cu modificările și completările ulterioare; **Legea nr. 141/2025** privind unele măsuri fiscal - bugetare, pentru modificarea și completarea unor acte normative, precum și pentru prorogarea unor termene; **HG nr. 68/2024** privind aprobarea normelor metodologice pentru determinarea costului standard per anteprescolar/prescolar/elev, pentru finanțarea de baza a unitatilor de invatamant preuniversitar de stat, republicată, cu modificările și completările ulterioare; **HG nr. 69/2024** privind aprobarea normelor metodologice pentru determinarea costului standard per anteprescolar/prescolar/elev, pentru finanțarea de baza a unitatilor de invatamant preuniversitar particular si confesional acreditate si autorizate, fara taxă, republicată, cu modificările și completările ulterioare; **HG nr. 564/2017** privind modalitatea de acordare a drepturilor copiilor cu cerințe educationale speciale scolarizati in sistemul de invatamant preuniversitar, republicată, cu modificările și completările ulterioare; art. 138, alin. (4) și (5) din **Constituția României**, republicată; **Legii nr. 82/1991**, legea contabilității, republicată, cu modificările și completările ulterioare; potrivit prevederilor art. 58 al Legii nr. 273/2006 privind finanțele publice locale, cu modificările și completările ulterioare excedentul anului 2025 reprezintă sume necheltuite din colectarea impozitelor și taxelor locale aferente anului 2025 în sumă de **3.321.655 lei** ca sursă de finanțare a cheltuielilor secțiunii de dezvoltare.

Ținând seama de prevederile art. 7, alin. (2) din **Noul Cod Civil**; art. 120-121 din **Constituția României**, republicată; art. 36, coroborat cu dispozițiile art. 43, alin. (4), art. 80-83 din **Legea nr. 24/2000** privind normele de tehnică legislativă pentru elaborarea actelor normative, republicată, cu modificările și completările ulterioare; **Legea nr. 52/2003** privind transparența decizională în administrația publică, republicată, cu modificările și completările ulterioare;

✓ Luând în considerare dispozițiile **Legii nr.199/17.11.1997** pentru ratificarea Cartei Europene a autonomiei locale, adoptată la Strasbourg la 15 octombrie 1985;

**În conformitate cu dispozițiile art. 5, art. 75, art. 84, art. 87, art. 88, art. 95, alin. (2), art. 96, art. 98, art. 123, alin. (4), art. 129, art. 133, alin. (1), art. 134, alin. (1), lit. a), alin. (2) și alin. (3), art. 139, art. 140, alin. (1), art. 196, alin. (1), lit. a), art. 198, alin. (1-2), art. 199, alin. (1-2), art. 240, alin. (1-2), art. 243, alin. (1), lit. a), din OUG nr. 57/2019 privind Codul Administrativ, republicată, cu modificările și completările ulterioare,**

**HOTĂRĂȘTE:**

**Art.1.** Se aprobă bugetul inițial de venituri și cheltuieli al Comunei Cobadin, județul Constanța aferent anului 2026, conform **Anexei nr. 1** care face parte integrantă din prezenta hotărâre.

ROMÂNIA  
COMUNA COBADIN  
JUDEȚUL CONSTANȚA

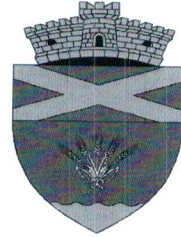
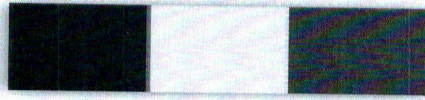

Sediul Primăriei: Str. Primăverii, Nr. 2, Cod poștal 907065  
Email: [primaria@primariacobadin.ro](mailto:primaria@primariacobadin.ro)  
Telefon/Fax: (0241) 855129

**Art.2.** Se aprobă Lista obiectivelor de investiții pe anul 2026 cu finanțare parțială sau integrală de la bugetul local, conform **Anexei nr. 2** care face parte integrantă din prezenta hotărâre.

**Art.3.** Se aprobă Raportul privind rezultatele etichetării cheltuielilor bugetare, detaliat pe capitole și surse de finanțare, conform **Anexei nr. 3**, care face parte integrantă din prezenta hotărâre.

**Art.4.** Prezenta hotărâre va fi dusă la îndeplinire de către Primarul Comunei Cobadin, prin Compartimentul Buget-Finanțe din cadrul aparatului de specialitate al Primarului Comunei Cobadin, județul Constanța.

**Art.5.** Prezenta hotărâre se comunică, în mod obligatoriu, prin intermediul Secretarului General al Comunei, în termenul prevăzut de lege – Primarului Comunei Cobadin, județul Constanța, Compartimentului Buget-Finanțe din cadrul aparatului de specialitate al Primarului, Instituției Prefectului – Județul Constanța și se aduce la cunoștință publică, (pentru hotărârile cu caracter normativ), prin publicarea pe pagina de internet la adresa: [www.primariacobadin.ro](http://www.primariacobadin.ro).

✓ Prezenta Hotărâre a fost adoptată cu un număr de **12 voturi "pentru"**, **0 voturi "împotriva"** și **0 voturi "abținere"**, din numărul de **12 consilieri locali prezenți la ședință**, din numărul de **15 consilieri locali aleși**.

**Președinte de ședință**  
**CAZAN GEORGIANA**



**Contrasemnează**  
**SECRETAR GENERAL COMUNĂ**  
**Jr. TRĂILĂ-GĂRBACEA CORINA-ALINA**

**BUGET INITIAL DE VENITURI SI CHELTUIELI ANUL 2026**

COMUNA COBADIN  
STR.PRJMAVERII, NR.2  
COM. COBADIN, JUD. CONSTANTA  
CUI 4515476

DENUMIREA INDICATORILOR	Cod rand	Cod indicator	Program	Din care credite bugetare destinate stingerii platilor restante	Trim I	Trim II	Trim III	Trim IV	Estimari					
									2027	2028	2029	2030		
SECTIUNEA DE FUNCTIONARE + SECTIUNEA DE DEZVOLTARE														
<b>TOTAL VENITURI</b>	<b>1</b>	<b>00.01</b>	<b>28.784.040</b>		<b>8.346.302</b>	<b>10.630.718</b>	<b>4.732.750</b>	<b>5.074.270</b>	<b>20.363.920</b>	<b>20.462.750</b>	<b>20.514.300</b>	<b>0</b>		
VENITURI PROPRII	2	49.90	13.952.650		4.010.802	4.382.798	2.868.200	2.690.850	14.300.010	14.241.110	14.139.110	0		
I. VENITURI CURENTE	3	00.02	21.231.950		5.818.472	6.260.768	4.663.440	4.489.270	19.519.680	19.618.510	19.670.060	0		
A. VENITURI FISCALE	4	00.03	19.262.400		5.091.022	5.847.968	4.212.040	4.111.370	17.537.180	17.642.910	17.697.260	0		
A1. IMPOZIT PE VENIT, PROFIT SI CASTIGURI DIN CAPITAL	5	00.04	6.229.000		638.002	2.676.598	1.457.900	1.456.500	6.252.000	6.252.000	6.252.000	0		
A12. IMPOZIT PE VENIT, PROFIT, SI CASTIGURI DIN CAPITAL DE LA PERSOANE FIZICE	6	00.06	6.229.000		638.002	2.676.598	1.457.900	1.456.500	6.252.000	6.252.000	6.252.000	0		
Impozit pe venit	7	03.02	160.000		37.902	40.598	41.400	40.100	170.000	170.000	170.000	0		
Impozitul pe veniturile din transferul proprietatilor imobiliare din patrimoniul personal	8	03.02.18	160.000		37.902	40.598	41.400	40.100	170.000	170.000	170.000	0		
Cote si sume defalcate din impozitul pe venit	9	04.02	6.069.000		600.100	2.636.000	1.416.500	1.416.400	6.082.000	6.082.000	6.082.000	0		
Cote defalcate din impozitul pe venit	10	04.02.01	2.865.000		600.100	755.000	755.000	754.900	2.865.000	2.865.000	2.865.000	0		
Suma alocata din cotele defalcate din impozitul pe venit pentru echilibrarea bugetelor locale	11	04.02.04	2.585.000		0	1.262.000	661.500	661.500	3.217.000	3.217.000	3.217.000	0		
Suma repartizate din Fondul la dispozitia Consiliului Judetean	12	04.02.05	619.000		0	619.000	0	0	0	0	0	0		
<b>A3. IMPOZITE SI TAXE PE PROPRIETATE</b>	<b>13</b>	<b>00.09</b>	<b>3.448.000</b>		<b>1.990.550</b>	<b>470.000</b>	<b>504.800</b>	<b>482.650</b>	<b>3.730.510</b>	<b>3.663.510</b>	<b>3.586.310</b>	<b>0</b>		
Impozite si taxe pe proprietate	14	07.02	3.448.000		1.990.550	470.000	504.800	482.650	3.730.510	3.663.510	3.586.310	0		
Impozit pe cladiri	15	07.02.01	1.427.000		665.400	245.000	264.000	252.600	1.690.510	1.601.510	1.544.810	0		
Impozit pe cladiri de la persoane fizice	16	07.02.01.01	442.000		192.500	80.000	89.000	80.500	600.510	541.510	544.810	0		
Impozit si taxa pe cladiri de la persoane juridice	17	07.02.01.02	985.000		472.900	165.000	175.000	172.100	1.090.000	1.060.000	1.000.000	0		
Impozit pe terenuri	18	07.02.02	1.965.000		1.314.650	210.800	224.300	215.250	1.980.000	2.000.000	1.980.000	0		
Impozit pe terenuri de la persoane fizice	19	07.02.02.01	325.000		131.550	61.500	66.500	65.450	325.000	330.000	325.000	0		
Impozit si taxa pe teren de la persoane juridice	20	07.02.02.02	190.000		85.600	32.500	37.600	34.300	195.000	200.000	190.000	0		
Impozit pe terenul din extravilan	21	07.02.02.03	1.450.000		1.097.500	116.800	120.200	115.500	1.460.000	1.470.000	1.465.000	0		
Taxe judiciare de timbru si alte taxe de timbru	22	07.02.03	56.000		10.500	14.200	16.500	14.800	60.000	62.000	61.500	0		
<b>A4. IMPOZITE SI TAXE PE BUNURI SI SERVICII</b>	<b>23</b>	<b>00.10</b>	<b>9.395.400</b>		<b>2.408.370</b>	<b>2.656.070</b>	<b>2.204.040</b>	<b>2.126.920</b>	<b>7.354.670</b>	<b>7.527.400</b>	<b>7.658.950</b>	<b>0</b>		
Suma defalcate din TVA	24	11.02	7.432.000		1.866.070	1.972.270	1.795.240	1.798.420	5.284.670	5.442.400	5.595.950	0		
Suma defalcate din taxa pe valoarea adaugata pentru finantarea cheltuielilor descentralizate la nivelul comunelor, oraselor, municipiilor, sectoarelor si Municipiului Bucuresti	25	11.02.02	5.128.000		1.405.730	1.404.560	1.158.410	1.159.300	5.284.670	5.442.400	5.595.950	0		

DENUMIREA INDICATORILOR	Cod rand	Cod indicator	Program	Din care credite bugetare destinate stingerii platilor restante	Trim I	Trim II	Trim III	Trim IV	Estimari			
									2027	2028	2029	2030
Sume defalcate din taxa pe valoarea adaugata pentru echilibrarea bugetelor locale	26	11.02.06	2.304.000		460.340	567.710	636.830	639.120	0	0	0	0
<b>Taxe pe utilizarea bunurilor, autorizarea utilizarii bunurilor sau pe desfasurarea de activitati</b>	<b>27</b>	<b>16.02</b>	<b>1.963.400</b>		<b>542.300</b>	<b>683.800</b>	<b>408.800</b>	<b>328.500</b>	<b>2.070.000</b>	<b>2.065.000</b>	<b>2.063.000</b>	<b>0</b>
<b>Taxa asupra mijloacelor de transport</b>	<b>28</b>	<b>16.02.02</b>	<b>1.493.400</b>		<b>527.400</b>	<b>331.600</b>	<b>354.400</b>	<b>280.000</b>	<b>1.590.000</b>	<b>1.600.000</b>	<b>1.588.000</b>	<b>0</b>
Impozit pe mijloacele de transport detinute de persoane fizice	29	16.02.02.01	1.177.400		372.400	278.000	298.000	229.000	1.270.000	1.275.000	1.273.000	0
Impozit pe mijloacele de transport detinute de persoane juridice	30	16.02.02.02	316.000		155.000	53.600	56.400	51.000	320.000	325.000	315.000	0
Alte taxe pe utilizarea bunurilor, autorizarea utilizarii bunurilor sau pe desfasurare de activitati	31	16.02.50	470.000		14.900	352.200	54.400	48.500	480.000	485.000	475.000	0
<b>A6. ALTE IMPOZITE SI TAXE FISCALE</b>	<b>32</b>	<b>00.11</b>	<b>190.000</b>		<b>54.100</b>	<b>45.300</b>	<b>45.300</b>	<b>45.300</b>	<b>200.000</b>	<b>200.000</b>	<b>200.000</b>	<b>0</b>
<b>Alte impozite si taxe fiscale</b>	<b>33</b>	<b>18.02</b>	<b>190.000</b>		<b>54.100</b>	<b>45.300</b>	<b>45.300</b>	<b>45.300</b>	<b>200.000</b>	<b>200.000</b>	<b>200.000</b>	<b>0</b>
Alte impozite si taxe	34	18.02.50	190.000		54.100	45.300	45.300	45.300	200.000	200.000	200.000	0
<b>C. VENITURI NEFISCALE</b>	<b>35</b>	<b>00.12</b>	<b>1.969.550</b>		<b>727.450</b>	<b>412.800</b>	<b>451.400</b>	<b>377.900</b>	<b>1.982.500</b>	<b>1.975.600</b>	<b>1.972.800</b>	<b>0</b>
<b>C1. VENITURI DIN PROPRIETATE</b>	<b>36</b>	<b>00.13</b>	<b>390.000</b>		<b>58.200</b>	<b>110.600</b>	<b>140.800</b>	<b>80.400</b>	<b>390.000</b>	<b>390.000</b>	<b>390.000</b>	<b>0</b>
<b>Venituri din proprietate</b>	<b>37</b>	<b>30.02</b>	<b>390.000</b>		<b>58.200</b>	<b>110.600</b>	<b>140.800</b>	<b>80.400</b>	<b>390.000</b>	<b>390.000</b>	<b>390.000</b>	<b>0</b>
<b>Venituri din concesiuni si inchirieri</b>	<b>38</b>	<b>30.02.05</b>	<b>390.000</b>		<b>58.200</b>	<b>110.600</b>	<b>140.800</b>	<b>80.400</b>	<b>390.000</b>	<b>390.000</b>	<b>390.000</b>	<b>0</b>
Alte venituri din concesiuni si inchirieri de catre institutiile publice	39	30.02.05.30	390.000		58.200	110.600	140.800	80.400	390.000	390.000	390.000	0
<b>C2. VANZARI DE BUNURI SI SERVICII</b>	<b>40</b>	<b>00.14</b>	<b>1.579.550</b>		<b>669.250</b>	<b>302.200</b>	<b>310.600</b>	<b>297.500</b>	<b>1.592.500</b>	<b>1.585.600</b>	<b>1.582.800</b>	<b>0</b>
<b>Venituri din prestari de servicii si alte activitati</b>	<b>41</b>	<b>33.02</b>	<b>85.000</b>		<b>40.650</b>	<b>14.700</b>	<b>15.500</b>	<b>14.150</b>	<b>87.000</b>	<b>85.000</b>	<b>83.000</b>	<b>0</b>
Alte venituri din prestari de servicii si alte activitati	42	33.02.50	85.000		40.650	14.700	15.500	14.150	87.000	85.000	83.000	0
<b>Amenzi, penalitati si confiscari</b>	<b>43</b>	<b>35.02</b>	<b>593.550</b>		<b>175.650</b>	<b>139.200</b>	<b>143.500</b>	<b>135.200</b>	<b>599.000</b>	<b>594.800</b>	<b>594.000</b>	<b>0</b>
<b>Venituri din amenzi si alte sanctiuni aplicate conform dispozitiilor legale</b>	<b>44</b>	<b>35.02.01</b>	<b>475.000</b>		<b>150.600</b>	<b>108.000</b>	<b>110.100</b>	<b>106.300</b>	<b>480.000</b>	<b>475.800</b>	<b>475.000</b>	<b>0</b>
Venituri din amenzi si alte sanctiuni aplicate de catre alte institutii de specialitate	45	35.02.01.02	475.000		150.600	108.000	110.100	106.300	480.000	475.800	475.000	0
Alte amenzi, penalitati si confiscari	46	35.02.50	118.550		25.050	31.200	33.400	28.900	119.000	119.000	119.000	0
<b>Diverse venituri</b>	<b>47</b>	<b>36.02</b>	<b>901.000</b>		<b>452.950</b>	<b>148.300</b>	<b>151.600</b>	<b>148.150</b>	<b>906.500</b>	<b>905.800</b>	<b>905.800</b>	<b>0</b>
Taxe speciale	48	36.02.06	890.000		452.300	144.900	147.900	144.900	895.000	895.000	895.000	0
Venituri din recuperarea cheltuielilor efectuate in cursul procesului de executare silita	49	36.02.14	9.000		310	2.900	3.100	2.690	9.000	8.500	8.500	0
Alte venituri	50	36.02.50	2.000		340	500	600	560	2.500	2.300	2.300	0
<b>Transferuri voluntare, altele decat subventiile</b>	<b>51</b>	<b>37.02</b>	<b>0</b>		<b>0</b>	<b>0</b>	<b>0</b>	<b>0</b>	<b>0</b>	<b>0</b>	<b>0</b>	<b>0</b>
Varsaminte din sectiunea de functionare pentru finantarea sectiunii de dezvoltare a bugetului local (cu semnul minus)	52	37.02.03	-1.796.595		-1.198.862	-597.733	0	0	0	0	0	0
Varsaminte din sectiunea de functionare	53	37.02.04	1.796.595		1.198.862	597.733	0	0	0	0	0	0

DENUMIREA INDICATORILOR	Cod rand	Cod indicator	Program	Din care credite platilor restante	Trim I	Trim II	Trim III	Trim IV	Estimari				
									2027	2028	2029	2030	
<b>II. VENITURI DIN CAPITAL</b>	<b>54</b>	<b>00.15</b>	<b>152.700</b>		<b>58.400</b>	<b>94.300</b>	<b>0</b>	<b>0</b>	<b>65.000</b>	<b>65.000</b>	<b>65.000</b>	<b>65.000</b>	<b>0</b>
Venituri din vanzarea unor bunuri apartinand domeniului privat al statului sau al unitatilor administrativ-teritoriale	<b>55</b>	<b>39.02</b>	<b>152.700</b>		<b>58.400</b>	<b>94.300</b>	<b>0</b>	<b>0</b>	<b>65.000</b>	<b>65.000</b>	<b>65.000</b>	<b>65.000</b>	<b>0</b>
	56	39.02.07	152.700		58.400	94.300	0	0	65.000	65.000	65.000	65.000	0
<b>IV. SUBVENTII</b>	<b>57</b>	<b>00.17</b>	<b>7.399.390</b>		<b>2.469.430</b>	<b>4.275.650</b>	<b>69.310</b>	<b>585.000</b>	<b>779.240</b>	<b>779.240</b>	<b>779.240</b>	<b>779.240</b>	<b>0</b>
<b>SUBVENTII DE LA ALTE NIVELE ALE ADMINISTRATIEI PUBLICE</b>	<b>58</b>	<b>00.18</b>	<b>7.399.390</b>		<b>2.469.430</b>	<b>4.275.650</b>	<b>69.310</b>	<b>585.000</b>	<b>779.240</b>	<b>779.240</b>	<b>779.240</b>	<b>779.240</b>	<b>0</b>
Subventii de la bugetul de stat	<b>59</b>	<b>42.02</b>	<b>4.923.940</b>		<b>56.330</b>	<b>4.213.300</b>	<b>69.310</b>	<b>585.000</b>	<b>779.240</b>	<b>779.240</b>	<b>779.240</b>	<b>779.240</b>	<b>0</b>
<b>B. Curente</b>	<b>60</b>		<b>4.923.940</b>		<b>56.330</b>	<b>4.213.300</b>	<b>69.310</b>	<b>585.000</b>	<b>779.240</b>	<b>779.240</b>	<b>779.240</b>	<b>779.240</b>	<b>0</b>
Subventii pentru acordarea ajutorului pentru incalzirea locuintei si a suplimentului pentru energie alocate pentru consumul de combustibili solizi si sau petrolieri	61	42.02.34	623.000		16.600	30.000	30.000	546.400	623.000	623.000	623.000	623.000	0
Subventii de la bugetul de stat pentru finantarea sanatatii	62	42.02.41	156.240		39.730	38.600	39.310	38.600	156.240	156.240	156.240	156.240	0
<b>Alocati de sume din PNRR aferente asistentei financiare nerambursabile</b>	<b>63</b>	<b>42.02.88</b>	<b>4.144.700</b>		<b>0</b>	<b>4.144.700</b>	<b>0</b>	<b>0</b>	<b>0</b>	<b>0</b>	<b>0</b>	<b>0</b>	<b>0</b>
Fonduri europene nerambursabile	64	42.02.88.01	3.484.000		0	3.484.000	0	0	0	0	0	0	0
Sume aferente TVA	65	42.02.88.03	660.700		0	660.700	0	0	0	0	0	0	0
<b>Subventii de la alte administratii</b>	<b>66</b>	<b>43.02</b>	<b>2.475.450</b>		<b>2.413.100</b>	<b>62.350</b>	<b>0</b>	<b>0</b>	<b>0</b>	<b>0</b>	<b>0</b>	<b>0</b>	<b>0</b>
Sume alocate din sumele obtinute in urma scoaterii la licitatie a certificatelor de emisii de gaze cu efect de sera pentru finantarea proiectelor de investitii	67	43.02.44	2.475.450		2.413.100	62.350	0	0	0	0	0	0	0
<b>TOTAL CHELTUIELI</b>	<b>68</b>		<b>32.105.695</b>	<b>0</b>	<b>11.581.940</b>	<b>10.716.735</b>	<b>4.732.750</b>	<b>5.074.270</b>	<b>20.363.920</b>	<b>20.462.750</b>	<b>20.514.300</b>	<b>20.514.300</b>	<b>0</b>
CHELTUIELI CURENTE	69	01	24.359.295	0	4.675.940	9.876.335	4.732.750	5.074.270	20.363.920	20.462.750	20.514.300	20.514.300	0
TITLUL I CHELTUIELI DE PERSONAL	70	10	7.903.910	0	1.828.150	1.985.190	2.084.680	2.005.890	7.776.000	7.776.000	7.776.000	7.776.000	0
Cheltuieli salariale in bani	71	10.01	7.553.050	0	1.761.240	1.889.950	1.976.860	1.925.000	x	x	x	x	x
Salarii de baza	72	10.01.01	5.972.150	0	1.506.440	1.395.800	1.444.910	1.625.000	x	x	x	x	x
Sporuri pentru conditii de munca	73	10.01.05	6.200	0	1.550	1.550	1.550	1.550	x	x	x	x	x
Alte sporuri	74	10.01.06	149.400	0	35.400	38.500	38.500	37.000	x	x	x	x	x
Indemnizatii platite unor persoane din afara unitatii	75	10.01.12	179.000	0	26.000	51.000	51.000	51.000	x	x	x	x	x
Alocatii pentru transportul la si de la locul de munca	76	10.01.15	250.000	0	45.000	150.000	55.000	0	x	x	x	x	x
Indemnizatie de hrana	77	10.01.17	336.350	0	76.600	79.350	89.900	90.500	x	x	x	x	x
Alte drepturi salariale in bani	78	10.01.30	659.950	0	70.250	173.750	296.000	119.950	x	x	x	x	x
Cheltuieli salariale in natura	79	10.02	186.200	0	28.900	55.900	63.900	37.500	x	x	x	x	x
Norme de hrana	80	10.02.02	117.000	0	28.900	29.500	29.500	29.100	x	x	x	x	x
Tichete de vacanta	81	10.02.06	69.200	0	0	26.400	34.400	8.400	x	x	x	x	x
Contributii	82	10.03	164.660	0	38.010	39.340	43.920	43.390	x	x	x	x	x

DENUMIREA INDICATORILOR	Cod rand	Cod indicator	Program	Din care credite bugetare destinate stingerii platilor restante	Trim I	Trim II	Trim III	Trim IV	Estimari			
									2027	2028	2029	2030
Contributia asiguratorie pentru munca	83	10.03.07	164.660	0	38.010	39.340	43.920	43.390	X	X	X	X
TITLUL II BUNURI SI SERVICII	84	20	9.425.550	0	2.255.180	3.150.730	2.058.220	1.961.420	9.771.000	9.865.000	9.912.000	0
Bunuri si servicii	85	20.01	4.404.550	0	1.020.480	1.402.570	1.159.320	822.180	X	X	X	X
Furnituri de birou	86	20.01.01	85.000	0	450	44.000	39.550	1.000	X	X	X	X
Materiale pentru curatenie	87	20.01.02	78.400	0	8.000	29.000	26.400	15.000	X	X	X	X
Incalzit, iluminat si forta motrica	88	20.01.03	1.410.000	0	304.250	428.200	383.350	294.200	X	X	X	X
Apa, canal si salubritate	89	20.01.04	131.500	0	25.600	30.600	35.550	39.750	X	X	X	X
Carburanti si lubrifianti	90	20.01.05	363.000	0	100.250	72.000	160.750	30.000	X	X	X	X
Piese de schimb	91	20.01.06	145.000	0	20.300	53.500	53.500	17.700	X	X	X	X
Transport	92	20.01.07	78.500	0	15.200	21.400	21.200	20.700	X	X	X	X
Posta, telecomunicatii, radio, tv, internet	93	20.01.08	104.000	0	23.600	26.900	26.800	26.700	X	X	X	X
Materiale si prestari de servicii cu caracter functional	94	20.01.09	942.250	0	262.550	343.017	162.483	174.200	X	X	X	X
Alte bunuri si servicii pentru intretinere si functionare	95	20.01.30	1.066.900	0	260.280	353.953	249.737	202.930	X	X	X	X
Reparatii curente	96	20.02	597.500	0	31.000	465.500	101.000	0	X	X	X	X
Bunuri de natura obiectelor de inventar	97	20.05	140.000	0	50.000	40.000	50.000	0	X	X	X	X
Uniforme si echipament	98	20.05.01	10.000	0	0	10.000	0	0	X	X	X	X
Alte obiecte de inventar	99	20.05.30	130.000	0	50.000	30.000	50.000	0	X	X	X	X
Deplasari, detasari, transferari	100	20.06	18.000	0	2.450	6.400	3.400	5.750	X	X	X	X
Deplasari interne, detasari, transferari	101	20.06.01	18.000	0	2.450	6.400	3.400	5.750	X	X	X	X
Carti, publicatii si materiale documentare	102	20.11	33.500	0	3.500	7.000	7.000	16.000	X	X	X	X
consultanta si expertiza	103	20.12	120.000	0	27.500	31.000	31.000	30.500	X	X	X	X
Pregatire profesionala	104	20.13	30.000	0	5.000	20.000	0	5.000	X	X	X	X
Protectia muncii	105	20.14	30.000	0	6.500	11.500	6.000	6.000	X	X	X	X
Alte cheltuieli	106	20.30	4.052.000	0	1.108.750	1.166.760	700.500	1.075.990	X	X	X	X
Protocol si reprezentare	107	20.30.02	5.000	0	500	1.500	1.500	1.500	X	X	X	X
Prime de asigurare non-viata	108	20.30.03	41.000	0	6.000	11.000	0	24.000	X	X	X	X
alte cheltuieli cu bunuri si servicii	109	20.30.30	4.006.000	0	1.102.250	1.154.260	699.000	1.050.490	X	X	X	X
TITLUL V FONDURI DE REZERVA	110	50	76.000	0	76.000	0	0	0	0	0	0	0
Fond de rezerva bugetara la dispozitia autoritatilor locale	111	50.04	76.000	0	76.000	0	0	0	X	X	X	X
TITLUL VI TRANSFERURI INTRE UNITATI ALE ADMINISTRATIEI PUBLICE	112	51	220.000	0	60.900	71.000	29.400	58.700	220.000	220.000	220.000	0
Transferuri curente	113	51.01	220.000	0	60.900	71.000	29.400	58.700	X	X	X	X
Transferuri catre institutii publice	114	51.01.01	220.000	0	60.900	71.000	29.400	58.700	X	X	X	X
TITLUL IX ASISTENTA SOCIALA	115	57	2.489.100	0	432.690	501.320	533.640	1.021.450	2.500.670	2.505.400	2.509.950	0

DENUMIREA INDICATORILOR	Cod rand	Cod indicator	Program	Din care credite bugetare destinate stingerii platilor restante	Trm I	Trm II	Trm III	Trm IV	Estimari			
									2027	2028	2029	2030
Asigurari sociale	116	57.01	0	0	0	0	0	0	x	x	x	x
Ajutoare sociale	117	57.02	2.489.100	0	432.690	501.320	533.640	1.021.450	x	x	x	x
Ajutoare sociale in numerar	118	57.02.01	2.475.100	0	427.690	497.490	530.480	1.019.440	x	x	x	x
Tichete de cresa si tichete sociale pentru gradinita	119	57.02.03	14.000	0	5.000	3.830	3.160	2.010	x	x	x	x
TITLUL XI ALTE CHELTUIELI	120	59	100.035	0	23.020	23.395	26.810	26.810	96.250	96.350	96.350	0
Burse	121	59.01	0	0	0	0	0	0	x	x	x	x
Sume aferente persoanelor cu handicap neincadrate	122	59.40	100.035	0	23.020	23.395	26.810	26.810	x	x	x	x
TITLUL XII PROIECTE CU FINANTARE DIN SUMELE REPREZENTAND ASISTENTA FINANCIARA NERAMBURSABILA AFERENTA PNRR	123	60	4.144.700	0	0	4.144.700	0	0	0	0	0	0
Fonduri europene nerambursabile	124	60.01	3.484.000	0	0	3.484.000	0	0	x	x	x	x
Sume aferente TVA	125	60.03	660.700	0	0	660.700	0	0	x	x	x	x
CHELTUIELI DE CAPITAL	126	70	7.746.400	0	6.906.000	840.400	0	0	0	0	0	0
TITLUL XV ACTIVE NEFINANCIARE	127	71	7.746.400	0	6.906.000	840.400	0	0	0	0	0	0
Active fixe	128	71.01	7.746.400	0	6.906.000	840.400	0	0	x	x	x	x
Constructii	129	71.01.01	6.266.200	0	6.266.200	0	0	0	x	x	x	x
Masini, echipamente si mijloace de transport	130	71.01.02	55.300	0	55.300	0	0	0	x	x	x	x
Alte active fixe	131	71.01.30	1.424.900	0	584.500	840.400	0	0	x	x	x	x
<b>Partea I-a SERVICII PUBLICE GENERALE</b>	<b>132</b>	<b>50.02</b>	<b>8.416.650</b>	<b>0</b>	<b>3.620.740</b>	<b>2.300.777</b>	<b>1.196.783</b>	<b>1.298.350</b>	<b>5.165.000</b>	<b>5.166.100</b>	<b>5.166.100</b>	<b>0</b>
<b>Autoritati publice si actiuni externe</b>	<b>133</b>	<b>51.02</b>	<b>8.085.470</b>	<b>0</b>	<b>3.524.720</b>	<b>2.259.467</b>	<b>1.099.333</b>	<b>1.201.950</b>	<b>4.894.000</b>	<b>4.894.000</b>	<b>4.894.000</b>	<b>0</b>
CHELTUIELI CURENTE	134	01	4.831.670	0	1.111.320	1.419.067	1.099.333	1.201.950	4.894.000	4.894.000	4.894.000	0
TITLUL I CHELTUIELI DE PERSONAL	135	10	2.804.470	0	707.720	722.050	691.700	683.000	2.850.000	2.850.000	2.850.000	0
Cheltuieli salariale in bani	136	10.01	2.728.420	0	692.320	699.100	669.000	668.000	x	x	x	x
Salarii de baza	137	10.01.01	2.130.520	0	591.520	530.000	468.500	540.500	x	x	x	x
Alte sporuri	138	10.01.06	112.100	0	26.100	29.000	29.000	28.000	x	x	x	x
Indemnitati platite unor persoane din afara unitatii	139	10.01.12	179.000	0	26.000	51.000	51.000	51.000	x	x	x	x
Indemnitatie de hrana	140	10.01.17	71.100	0	19.100	18.000	17.000	17.000	x	x	x	x
Alte drepturi salariale in bani	141	10.01.30	235.700	0	29.600	71.100	103.500	31.500	x	x	x	x
Cheltuieli salariale in natura	142	10.02	14.400	0	0	7.200	7.200	0	x	x	x	x
Tichete de vacanta	143	10.02.06	14.400	0	0	7.200	7.200	0	x	x	x	x
Contributii	144	10.03	61.650	0	15.400	15.750	15.500	15.000	x	x	x	x
Contributia asiguratorie pentru munca	145	10.03.07	61.650	0	15.400	15.750	15.500	15.000	x	x	x	x
TITLUL II BUNURI SI SERVICII	146	20	1.980.000	0	392.000	685.417	395.633	506.950	2.000.000	2.000.000	2.000.000	0
Bunuri si servicii	147	20.01	1.158.500	0	247.950	368.817	291.533	250.200	x	x	x	x

DENUMIREA INDICATORILOR	Cod rand	Cod indicator	Program	Din care credite bugetare destinate stingerii platilor restante	Trim I	Trim II	Trim III	Trim IV	Estimari			
									2027	2028	2029	2030
Furnituri de birou	148	20.01.01	67.000	0	450	35.000	31.550	0	X	X	X	X
Materiale pentru curatenie	149	20.01.02	13.000	0	1.100	6.000	5.900	0	X	X	X	X
Incalzit, iluminat si forta motrica	150	20.01.03	310.000	0	67.800	85.000	78.600	78.600	X	X	X	X
Apa, canal si salubritate	151	20.01.04	16.500	0	2.500	4.700	4.650	4.650	X	X	X	X
Carburanti si lubrifianti	152	20.01.05	50.000	0	12.250	0	37.750	0	X	X	X	X
Piese de schimb	153	20.01.06	10.000	0	300	3.500	3.500	2.700	X	X	X	X
Transport	154	20.01.07	50.000	0	8.550	13.900	13.900	13.650	X	X	X	X
Posta, telecomunicatii, radio, tv, internet	155	20.01.08	60.000	0	13.000	15.700	15.700	15.600	X	X	X	X
Materiale si prestari de servicii cu caracter functional	156	20.01.09	470.000	0	120.000	175.017	69.983	105.000	X	X	X	X
Alte bunuri si servicii pentru intretinere si functionare	157	20.01.30	112.000	0	22.000	30.000	30.000	30.000	X	X	X	X
Reparatii curente	158	20.02	100.000	0	0	100.000	0	0	X	X	X	X
Bunuri de natura obiectelor de inventar	159	20.05	50.000	0	50.000	0	0	0	X	X	X	X
Alte obiecte de inventar	160	20.05.30	50.000	0	50.000	0	0	0	X	X	X	X
Deplasari, detasari, transferari	161	20.06	2.000	0	300	600	600	500	X	X	X	X
Deplasari interne, detasari, transferari	162	20.06.01	2.000	0	300	600	600	500	X	X	X	X
Carti, publicatii si materiale documentare	163	20.11	23.500	0	3.500	7.000	7.000	6.000	X	X	X	X
consultanta si expertiza	164	20.12	120.000	0	27.500	31.000	31.000	30.500	X	X	X	X
Pregatire profesionala	165	20.13	15.000	0	0	15.000	0	0	X	X	X	X
Protectia muncii	166	20.14	6.000	0	500	5.500	0	0	X	X	X	X
Alte cheltuieli	167	20.30	505.000	0	62.250	157.500	65.500	219.750	X	X	X	X
Protocol si reprezentare	168	20.30.02	5.000	0	500	1.500	1.500	1.500	X	X	X	X
alte cheltuieli cu bunuri si servicii	169	20.30.30	500.000	0	61.750	156.000	64.000	218.250	X	X	X	X
TITLUL XI/ALTE CHELTUIELI	170	59	47.200	0	11.600	11.600	12.000	12.000	44.000	44.000	44.000	0
Burse	171	59.01	0	0	0	0	0	0	X	X	X	X
Sume aferente persoanelor cu handicap neincadrate	172	59.40	47.200	0	11.600	11.600	12.000	12.000	X	X	X	X
CHELTUIELI DE CAPITAL	173	70	3.253.800	0	2.413.400	840.400	0	0	0	0	0	0
TITLUL XV ACTIVE NEFINANCIARE	174	71	3.253.800	0	2.413.400	840.400	0	0	0	0	0	0
Active fixe	175	71.01	3.253.800	0	2.413.400	840.400	0	0	X	X	X	X
Constructii	176	71.01.01	2.413.100	0	2.413.100	0	0	0	X	X	X	X
Alte active fixe	177	71.01.30	840.700	0	300	840.400	0	0	X	X	X	X
Din total capital												
Autoritati executive si legislative	178	51.02.01	8.085.470	0	3.524.720	2.259.467	1.099.333	1.201.950	4.894.000	4.894.000	4.894.000	0
Autoritati executive	179	51.02.01.03	8.085.470	0	3.524.720	2.259.467	1.099.333	1.201.950	4.894.000	4.894.000	4.894.000	0

DENUMIREA INDICATORILOR	Cod rand	Cod indicator	Program	Din care credite bugetare destinate stingerii platilor restante	Trim I	Trim II	Trim III	Trim IV	Estimari				
									2027	2028	2029	2030	
<b>Alte servicii publice generale</b>	<b>180</b>	<b>54.02</b>	<b>331.180</b>	<b>0</b>	<b>96.020</b>	<b>41.310</b>	<b>97.450</b>	<b>96.400</b>	<b>271.000</b>	<b>272.100</b>	<b>272.100</b>	<b>272.100</b>	<b>0</b>
CHELTUIELI CURENTE	181	01	331.180	0	96.020	41.310	97.450	96.400	271.000	272.100	272.100	272.100	0
<b>TITLUL I CHELTUIELI DE PERSONAL</b>	<b>182</b>	<b>10</b>	<b>207.700</b>	<b>0</b>	<b>16.460</b>	<b>27.400</b>	<b>82.120</b>	<b>81.720</b>	<b>215.000</b>	<b>215.000</b>	<b>215.000</b>	<b>215.000</b>	<b>0</b>
Cheltuieli salariale in bani	183	10.01	200.750	0	16.100	26.000	79.500	79.150	x	x	x	x	x
Salarii de baza	184	10.01.01	172.700	0	13.700	22.000	68.000	69.000	x	x	x	x	x
Indemnizatie de hrana	185	10.01.17	10.750	0	950	1.400	4.250	4.150	x	x	x	x	x
Alte drepturi salariale in bani	186	10.01.30	17.300	0	1.450	2.600	7.250	6.000	x	x	x	x	x
Cheltuieli salariale in natura	187	10.02	2.400	0	0	800	800	800	x	x	x	x	x
Tichete de vacanta	188	10.02.06	2.400	0	0	800	800	800	x	x	x	x	x
Contributii	189	10.03	4.550	0	360	600	1.820	1.770	x	x	x	x	x
Contributia asiguratorie pentru munca	190	10.03.07	4.550	0	360	600	1.820	1.770	x	x	x	x	x
<b>TITLUL II BUNURI SI SERVICII</b>	<b>191</b>	<b>20</b>	<b>42.000</b>	<b>0</b>	<b>3.050</b>	<b>13.200</b>	<b>13.200</b>	<b>12.550</b>	<b>50.000</b>	<b>51.000</b>	<b>51.000</b>	<b>51.000</b>	<b>0</b>
Bunuri si servicii	192	20.01	41.000	0	3.050	12.700	12.700	12.550	x	x	x	x	x
Furnituri de birou	193	20.01.01	2.000	0	0	1.000	1.000	0	x	x	x	x	x
Incalzit, iluminat si forta motrica	194	20.01.03	3.000	0	400	1.000	1.000	600	x	x	x	x	x
Apa, canal si salubritate	195	20.01.04	2.000	0	150	700	700	450	x	x	x	x	x
Materiale si prestari de servicii cu caracter functional	196	20.01.09	20.000	0	2.500	3.000	3.000	11.500	x	x	x	x	x
Alte bunuri si servicii pentru intretinere si functionare	197	20.01.30	14.000	0	0	7.000	7.000	0	x	x	x	x	x
Deplasari, detasari, transferari	198	20.06	1.000	0	0	500	500	0	x	x	x	x	x
Deplasari interne, detasari, transferari	199	20.06.01	1.000	0	0	500	500	0	x	x	x	x	x
<b>TITLUL V FONDURI DE REZERVA</b>	<b>200</b>	<b>50</b>	<b>76.000</b>	<b>0</b>	<b>76.000</b>	<b>0</b>	<b>0</b>	<b>0</b>	<b>0</b>	<b>0</b>	<b>0</b>	<b>0</b>	<b>0</b>
Fond de rezerva bugetara la dispozitia autoritatilor locale	201	50.04	76.000	0	76.000	0	0	0	x	x	x	x	x
<b>TITLUL XI ALTE CHELTUIELI</b>	<b>202</b>	<b>59</b>	<b>5.480</b>	<b>0</b>	<b>510</b>	<b>710</b>	<b>2.130</b>	<b>2.130</b>	<b>6.000</b>	<b>6.100</b>	<b>6.100</b>	<b>6.100</b>	<b>0</b>
Burse	203	59.01	0	0	0	0	0	0	x	x	x	x	x
Sume aferente persoanelor cu handicap neincadrate	204	59.40	5.480	0	510	710	2.130	2.130	x	x	x	x	x
<b>CHELTUIELI DE CAPITAL</b>	<b>205</b>	<b>70</b>	<b>0</b>	<b>0</b>	<b>0</b>	<b>0</b>	<b>0</b>	<b>0</b>	<b>0</b>	<b>0</b>	<b>0</b>	<b>0</b>	<b>0</b>
Din total capital													
Fond de rezerva bugetara la dispozitia autoritatilor locale	206	54.02.05	76.000	0	76.000	0	0	0	0	0	0	0	0
Servicii publice comunitare de evidenta a persoanelor	207	54.02.10	147.090	0	0	11.890	68.300	66.900	0	0	0	0	0
Alte servicii publice generale	208	54.02.50	108.090	0	20.020	29.420	29.150	29.500	271.000	272.100	272.100	272.100	0
<b>Partea a II-a APARARE, ORDINE PUBLICA SI SIGURANTA NATIONALA</b>	<b>209</b>	<b>59.02</b>	<b>912.610</b>	<b>0</b>	<b>246.060</b>	<b>225.350</b>	<b>250.800</b>	<b>190.400</b>	<b>940.500</b>	<b>940.500</b>	<b>940.500</b>	<b>940.500</b>	<b>0</b>
<b>Ordine publica si siguranta nationala</b>	<b>210</b>	<b>61.02</b>	<b>912.610</b>	<b>0</b>	<b>246.060</b>	<b>225.350</b>	<b>250.800</b>	<b>190.400</b>	<b>940.500</b>	<b>940.500</b>	<b>940.500</b>	<b>940.500</b>	<b>0</b>
CHELTUIELI CURENTE	211	01	912.610	0	246.060	225.350	250.800	190.400	940.500	940.500	940.500	940.500	0

DENUMIREA INDICATORILOR	Cod rand	Cod indicator	Program	Din care credite bugetare destinate stingerii platilor restante	Trm I	Trm II	Trm III	Trm IV	Estimari			
									2027	2028	2029	2030
TITLUL I CHELTUIELI DE PERSONAL	212	10	709.760	0	173.410	179.800	180.200	176.350	725.000	725.000	725.000	0
Cheltuieli salariale in bani	213	10.01	574.110	0	141.310	143.800	145.000	144.000	x	x	x	x
Salarii de baza	214	10.01.01	483.110	0	128.610	125.500	110.000	119.000	x	x	x	x
Alte sporuri	215	10.01.06	36.800	0	8.800	9.500	9.500	9.000	x	x	x	x
Alte drepturi salariale in bani	216	10.01.30	54.200	0	3.900	8.800	25.500	16.000	x	x	x	x
Cheltuieli salariale in natura	217	10.02	122.600	0	28.900	32.700	31.900	29.100	x	x	x	x
Norme de hrana	218	10.02.02	117.000	0	28.900	29.500	29.500	29.100	x	x	x	x
Tichete de vacanta	219	10.02.06	5.600	0	0	3.200	2.400	0	x	x	x	x
Contributii	220	10.03	13.050	0	3.200	3.300	3.300	3.250	x	x	x	x
Contributia asiguratorie pentru munca	221	10.03.07	13.050	0	3.200	3.300	3.300	3.250	x	x	x	x
TITLUL II BUNURI SI SERVICII	222	20	188.550	0	69.200	42.100	66.900	10.350	200.000	200.000	200.000	0
Bunuri si servicii	223	20.01	178.550	0	69.200	32.100	66.900	10.350	x	x	x	x
Furnituri de birou	224	20.01.01	3.000	0	0	1.500	1.500	0	x	x	x	x
Materiala pentru curatenie	225	20.01.02	1.500	0	0	1.000	500	0	x	x	x	x
Carburanti si lubrifianti	226	20.01.05	60.000	0	0	12.000	48.000	0	x	x	x	x
Piese de schimb	227	20.01.06	15.000	0	5.000	5.000	5.000	0	x	x	x	x
Transport	228	20.01.07	28.500	0	6.650	7.500	7.300	7.050	x	x	x	x
Posta, telecomunicatii, radio, tv, internet	229	20.01.08	2.000	0	200	600	600	600	x	x	x	x
Materiala si prestari de servicii cu caracter functional	230	20.01.09	68.550	0	57.350	4.500	4.000	2.700	x	x	x	x
Bunuri de natura obiectelor de inventar	231	20.05	10.000	0	0	10.000	0	0	x	x	x	x
Uniforme si echipament	232	20.05.01	10.000	0	0	10.000	0	0	x	x	x	x
TITLUL XI ALTE CHELTUIELI	233	59	14.300	0	3.450	3.450	3.700	3.700	15.500	15.500	15.500	0
Burse	234	59.01	0	0	0	0	0	0	x	x	x	x
Sume aferente persoanelor cu handicap neincadrate	235	59.40	14.300	0	3.450	3.450	3.700	3.700	x	x	x	x
CHELTUIELI DE CAPITAL	236	70	0	0	0	0	0	0	0	0	0	0
Din total capitol	237	61.02.03	894.060	0	227.510	225.350	250.800	190.400	940.500	940.500	940.500	0
Ordine publica	238	61.02.03.04	894.060	0	227.510	225.350	250.800	190.400	940.500	940.500	940.500	0
Polite locale	239	61.02.50	18.550	0	18.550	0	0	0	0	0	0	0
Alte cheltuieli in domeniul ordinii publice si sigurantei nationale	240	64.02	15.843.835	0	4.973.210	6.450.305	1.991.690	2.428.630	8.325.920	8.373.650	8.425.200	0
Partea a III-a CHELTUIELI SOCIAL-CULTURALE	241	65.02	8.153.150	0	2.490.170	4.757.650	480.600	424.730	1.869.020	1.921.750	1.973.300	0
Invatamant	242	01	6.181.350	0	518.370	4.757.650	480.600	424.730	1.869.020	1.921.750	1.973.300	0
CHELTUIELI CURENTE	243	10	325.480	0	45.000	155.680	90.100	34.700	95.000	95.000	95.000	0
TITLUL I CHELTUIELI DE PERSONAL												

DENUMIREA INDICATORILOR	Cod rand	Cod indicator	Program	Din care credite bugetare destinate stingerii platilor restante	Trim I	Trim II	Trim III	Trim IV	Estimari			
									2027	2028	2029	2030
Cheltuieli salariale in bani	244	10.01	322.550	0	45.000	155.550	88.500	33.500	X	X	X	X
Salarii de baza	245	10.01.01	58.600	0	0	5.200	25.100	28.300	X	X	X	X
Alocatii pentru transportul la si de la locul de munca	246	10.01.15	250.000	0	45.000	150.000	55.000	0	X	X	X	X
Indemnizatie de hrana	247	10.01.17	4.350	0	0	350	2.000	2.000	X	X	X	X
Alte drepturi salariale in bani	248	10.01.30	9.600	0	0	0	6.400	3.200	X	X	X	X
Cheltuieli salariale in natura	249	10.02	1.200	0	0	0	800	400	X	X	X	X
Tichete de vacanta	250	10.02.06	1.200	0	0	0	800	400	X	X	X	X
Contributii	251	10.03	1.730	0	0	130	800	800	X	X	X	X
Contributia asiguratorie pentru munca	252	10.03.07	1.730	0	0	130	800	800	X	X	X	X
<b>TITLUL II BUNURI SI SERVICII</b>	<b>253</b>	<b>20</b>	<b>1.564.000</b>	<b>0</b>	<b>428.380</b>	<b>428.380</b>	<b>353.310</b>	<b>353.930</b>	<b>1.614.000</b>	<b>1.662.000</b>	<b>1.709.000</b>	<b>0</b>
Bunuri si servicii	254	20.01	1.260.000	0	373.380	338.380	244.310	303.930	X	X	X	X
Furnituri de birou	255	20.01.01	2.000	0	0	1.000	0	1.000	X	X	X	X
Materiale pentru curatenie	256	20.01.02	52.400	0	5.400	17.000	15.000	15.000	X	X	X	X
Incalzit, iluminat si forta motrica	257	20.01.03	287.000	0	47.000	100.000	80.000	60.000	X	X	X	X
Apa, canal si salubritate	258	20.01.04	65.000	0	20.000	10.000	15.000	20.000	X	X	X	X
Carburanti si lubrifianti	259	20.01.05	100.000	0	30.000	30.000	10.000	30.000	X	X	X	X
Piese de schimb	260	20.01.06	10.000	0	10.000	0	0	0	X	X	X	X
Posta, telecomunicatii, radio, tv, internet	261	20.01.08	40.000	0	10.000	10.000	10.000	10.000	X	X	X	X
Materiale si prestari de servicii cu caracter functional	262	20.01.09	117.700	0	67.700	20.000	0	30.000	X	X	X	X
Alte bunuri si servicii pentru intretinere si functionare	263	20.01.30	585.900	0	183.280	150.380	114.310	137.930	X	X	X	X
Reparatii curente	264	20.02	195.000	0	31.000	63.000	101.000	0	X	X	X	X
Deplasari, detasari, transferari	265	20.06	14.000	0	2.000	5.000	2.000	5.000	X	X	X	X
Deplasari interne, detasari, transferari	266	20.06.01	14.000	0	2.000	5.000	2.000	5.000	X	X	X	X
Carti, publicatii si materiale documentare	267	20.11	10.000	0	0	0	0	10.000	X	X	X	X
Pregatire profesionala	268	20.13	15.000	0	5.000	5.000	0	5.000	X	X	X	X
Protectia muncii	269	20.14	24.000	0	6.000	6.000	6.000	6.000	X	X	X	X
Alte cheltuieli	270	20.30	46.000	0	11.000	11.000	0	24.000	X	X	X	X
Prime de asigurare non-viata	271	20.30.03	41.000	0	6.000	11.000	0	24.000	X	X	X	X
alte cheltuieli cu bunuri si servicii	272	20.30.30	5.000	0	5.000	0	0	0	X	X	X	X
<b>TITLUL IX ASISTENTA SOCIALA</b>	<b>273</b>	<b>57</b>	<b>160.000</b>	<b>0</b>	<b>44.990</b>	<b>43.820</b>	<b>36.140</b>	<b>35.050</b>	<b>157.670</b>	<b>162.400</b>	<b>166.950</b>	<b>0</b>
Asigurari sociale	274	57.01	0	0	0	0	0	0	X	X	X	X
Ajutoare sociale	275	57.02	160.000	0	44.990	43.820	36.140	35.050	X	X	X	X
Ajutoare sociale in numerar	276	57.02.01	146.000	0	39.990	39.990	32.980	33.040	X	X	X	X
Tichete de cresa si tichete sociale pentru gradinita	277	57.02.03	14.000	0	5.000	3.830	3.160	2.010	X	X	X	X

DENUMIREA INDICATORILOR	Cod rand	Cod indicator	Program	Din care credite platitor restante	Trim I	Trim II	Trim III	Trim IV	Estimari			
									2027	2028	2029	2030
TITLUL XI ALTE CHELTUIELI	278	59	2.270	0	170	1.050	1.050	1.050	2.350	2.350	2.350	0
Burse	279	59.01	0	0	0	0	0	0	X	X	X	X
Sume aferente persoanelor cu handicap neincadrate	280	59.40	2.270	0	170	1.050	1.050	1.050	X	X	X	X
TITLUL XII PROIECTE CU FINANTARE DIN SUMELE REPREZENTAND ASISTENTA FINANCIARA NERAMBURSABILA AFERENTA PNRR	281	60	4.129.600	0	4.129.600	0	0	0	0	0	0	0
Fonduri europene nerambursabile	282	60.01	3.471.500	0	3.471.500	0	0	0	X	X	X	X
Sume aferente TVA	283	60.03	658.100	0	658.100	0	0	0	X	X	X	X
CHELTUIELI DE CAPITAL	284	70	1.971.800	0	1.971.800	0	0	0	0	0	0	0
TITLUL XV ACTIVE NEFINANCIARE	285	71	1.971.800	0	1.971.800	0	0	0	0	0	0	0
Active fixe	286	71.01	1.971.800	0	1.971.800	0	0	0	X	X	X	X
Constructii	287	71.01.01	1.748.100	0	1.748.100	0	0	0	X	X	X	X
Alte active fixe	288	71.01.30	223.700	0	223.700	0	0	0	X	X	X	X
Din total capital												
Invatamant prescolar si primar	289	65.02.03	0	0	0	0	0	0	0	0	0	0
Invatamant prescolar	290	65.02.03.01	0	0	0	0	0	0	0	0	0	0
Invatamant primar	291	65.02.03.02	0	0	0	0	0	0	0	0	0	0
Invatamant secundar	292	65.02.04	8.061.400	0	4.747.970	441.290	386.970	386.970	1.764.670	1.817.190	1.868.540	0
Invatamant secundar inferior	293	65.02.04.01	6.107.500	0	4.129.600	0	0	0	0	0	0	0
Invatamant secundar superior	294	65.02.04.02	1.953.900	0	618.370	441.290	386.970	386.970	1.764.670	1.817.190	1.868.540	0
Invatamant profesional	295	65.02.04.03	0	0	0	0	0	0	0	0	0	0
Alte cheltuieli in domeniul invatamantului	296	65.02.50	91.750	0	9.650	39.310	37.760	37.760	104.350	104.560	104.760	0
<b>Sanatate</b>	<b>297</b>	<b>66.02</b>	<b>162.360</b>	<b>0</b>	<b>40.410</b>	<b>41.160</b>	<b>39.900</b>	<b>39.900</b>	<b>159.000</b>	<b>159.000</b>	<b>159.000</b>	<b>0</b>
CHELTUIELI CURENTE	298	01	162.360	0	40.410	41.160	39.900	39.900	159.000	159.000	159.000	0
TITLUL I CHELTUIELI DE PERSONAL	299	10	156.240	0	38.600	39.310	38.600	38.600	157.000	157.000	157.000	0
Cheltuieli salariale in bani	300	10.01	151.240	0	37.750	36.860	37.750	37.750	X	X	X	X
Salarii de baza	301	10.01.01	116.840	0	34.100	24.710	31.300	31.300	X	X	X	X
Sporuri pentru conditii de munca	302	10.01.05	6.200	0	1.550	1.550	1.550	1.550	X	X	X	X
Alte sporuri	303	10.01.06	500	0	500	0	0	0	X	X	X	X
Indemnizatie de hrana	304	10.01.17	7.850	0	2.100	2.000	2.100	2.100	X	X	X	X
Alte drepturi salariale in bani	305	10.01.30	19.850	0	8.450	8.600	2.800	2.800	X	X	X	X
Cheltuieli salariale in natura	306	10.02	1.600	0	0	1.600	0	0	X	X	X	X
Trichete de vacanta	307	10.02.06	1.600	0	0	1.600	0	0	X	X	X	X
Contributii	308	10.03	3.400	0	850	850	850	850	X	X	X	X

DENUMIREA INDICATORILOR	Cod rand	Cod indicator	Program	Din care credite bugetare destinate stingerii platilor restante	Trim I	Trim II	Trim III	Trim IV	Estimari			
									2027	2028	2029	2030
Contributia asiguratorie pentru munca	309	10.03.07	3.400	0	850	850	850	850	X	X	X	X
TITLUL II BUNURI SI SERVICII	310	20	2.000	0	150	800	800	250	2.000	2.000	2.000	0
Bunuri si servicii	311	20.01	1.000	0	0	500	500	0	X	X	X	X
Furnituri de birou	312	20.01.01	1.000	0	0	500	500	0	X	X	X	X
Deplasari, detasari, transferari	313	20.06	1.000	0	150	300	300	250	X	X	X	X
Deplasari interne, detasari, transferari	314	20.06.01	1.000	0	150	300	300	250	X	X	X	X
TITLUL XI ALTE CHELTUIELI	315	59	4.120	0	1.010	1.010	1.050	1.050	0	0	0	0
Sume aferente persoanelor cu handicap neincadrate	316	59.40	4.120	0	1.010	1.010	1.050	1.050	X	X	X	X
CHELTUIELI DE CAPITAL	317	70	0	0	0	0	0	0	0	0	0	0
Din total capitol												
Servicii de sanatate publica	318	66.02.08	162.360	0	40.890	40.410	41.160	39.900	159.000	159.000	159.000	0
Alte cheltuieli in domeniul sanatatii	319	66.02.50	0	0	0	0	0	0	0	0	0	0
Alte institutii si actiuni sanitare	320	66.02.50.50	0	0	0	0	0	0	0	0	0	0
<b>Cultura, recreere si religie</b>	<b>321</b>	<b>67.02</b>	<b>2.209.790</b>	<b>0</b>	<b>1.387.585</b>	<b>509.145</b>	<b>149.180</b>	<b>163.880</b>	<b>947.100</b>	<b>942.100</b>	<b>942.100</b>	<b>0</b>
CHELTUIELI CURENTE	322	01	927.390	0	105.185	509.145	149.180	163.880	947.100	942.100	942.100	0
TITLUL I CHELTUIELI DE PERSONAL	323	10	89.240	0	21.890	22.050	22.800	22.500	95.000	95.000	95.000	0
Cheltuieli salariale in bani	324	10.01	86.440	0	21.390	21.550	21.500	22.000	X	X	X	X
Salarii de baza	325	10.01.01	73.090	0	19.590	20.500	15.400	17.600	X	X	X	X
Indemnitatie de hrana	326	10.01.17	4.150	0	1.050	1.050	1.000	1.050	X	X	X	X
Alte drepturi salariale in bani	327	10.01.30	9.200	0	750	0	5.100	3.350	X	X	X	X
Cheltuieli salariale in natura	328	10.02	800	0	0	0	800	0	X	X	X	X
Tichete de vacanta	329	10.02.06	800	0	0	0	800	0	X	X	X	X
Contributii	330	10.03	2.000	0	500	500	500	500	X	X	X	X
Contributia asiguratorie pentru munca	331	10.03.07	2.000	0	500	500	500	500	X	X	X	X
TITLUL II BUNURI SI SERVICII	332	20	601.000	0	21.900	400.500	96.450	82.150	630.000	625.000	625.000	0
Bunuri si servicii	333	20.01	210.000	0	21.900	59.500	46.450	82.150	X	X	X	X
Furnituri de birou	334	20.01.01	2.000	0	0	1.000	1.000	0	X	X	X	X
Materiale pentru curatenie	335	20.01.02	8.000	0	0	4.000	4.000	0	X	X	X	X
Incalzit, iluminat si forta motrica	336	20.01.03	110.000	0	8.550	28.700	15.750	57.000	X	X	X	X
Apa, canal si salubritate	337	20.01.04	48.000	0	2.950	15.200	15.200	14.650	X	X	X	X
Posta, telecomunicatii, radio, tv, internet	338	20.01.08	2.000	0	400	600	500	500	X	X	X	X
Materiale si prestari de servicii cu caracter functional	339	20.01.09	40.000	0	10.000	10.000	10.000	10.000	X	X	X	X
Reparatii curente	340	20.02	276.000	0	0	276.000	0	0	X	X	X	X

DENUMIREA INDICATORILOR	Cod rand	Cod indicator	Program	Din care credite bugetare destinate stingerii platilor restante	Trim I	Trim II	Trim III	Trim IV	Estimari			
									2027	2028	2029	2030
Bunuri de natura obiectelor de inventar	341	20.05	65.000	0	0	15.000	50.000	0	x	x	x	x
Alte obiecte de inventar	342	20.05.30	65.000	0	0	15.000	50.000	0	x	x	x	x
Alte cheltuieli	343	20.30	50.000	0	0	50.000	0	0	x	x	x	x
alte cheltuieli cu bunuri si servicii	344	20.30.30	50.000	0	0	50.000	0	0	x	x	x	x
<b>TITLUL VI TRANSFERURI INTRE UNITATI ALE ADMINISTRATIEI PUBLICE</b>	<b>345</b>	<b>51</b>	<b>220.000</b>	<b>0</b>	<b>60.900</b>	<b>71.000</b>	<b>29.400</b>	<b>58.700</b>	<b>220.000</b>	<b>220.000</b>	<b>220.000</b>	<b>0</b>
Transferuri curente	346	51.01	220.000	0	60.900	71.000	29.400	58.700	x	x	x	x
Transferuri catre institutii publice	347	51.01.01	220.000	0	60.900	71.000	29.400	58.700	x	x	x	x
<b>TITLUL XI ALTE CHELTUIELI</b>	<b>348</b>	<b>59</b>	<b>2.050</b>	<b>0</b>	<b>495</b>	<b>495</b>	<b>530</b>	<b>530</b>	<b>2.100</b>	<b>2.100</b>	<b>2.100</b>	<b>0</b>
Burse	349	59.01	0	0	0	0	0	0	x	x	x	x
Sume aferente persoanelor cu handicap neincadrate	350	59.40	2.050	0	495	495	530	530	x	x	x	x
<b>TITLUL XII PROIECTE CU FINANTARE DIN SUMELE REPREZENTAND ASISTENTA FINANCIARA NERAMBURSABILA AFERENTA PNRR</b>	<b>351</b>	<b>60</b>	<b>15.100</b>	<b>0</b>	<b>0</b>	<b>15.100</b>	<b>0</b>	<b>0</b>	<b>0</b>	<b>0</b>	<b>0</b>	<b>0</b>
Fonduri europene nerambursabile	352	60.01	12.500	0	0	12.500	0	0	x	x	x	x
Sume aferente TVA	353	60.03	2.600	0	0	2.600	0	0	x	x	x	x
<b>CHELTUIELI DE CAPITAL</b>	<b>354</b>	<b>70</b>	<b>1.282.400</b>	<b>0</b>	<b>1.282.400</b>	<b>0</b>	<b>0</b>	<b>0</b>	<b>0</b>	<b>0</b>	<b>0</b>	<b>0</b>
<b>TITLUL XV ACTIVE NEFINANCIARE</b>	<b>355</b>	<b>71</b>	<b>1.282.400</b>	<b>0</b>	<b>1.282.400</b>	<b>0</b>	<b>0</b>	<b>0</b>	<b>0</b>	<b>0</b>	<b>0</b>	<b>0</b>
Active fixe	356	71.01	1.282.400	0	1.282.400	0	0	0	x	x	x	x
Constructii	357	71.01.01	1.105.000	0	1.105.000	0	0	0	x	x	x	x
Alte active fixe	358	71.01.30	177.400	0	177.400	0	0	0	x	x	x	x
Din total capital												
Servicii culturale	359	67.02.03	1.879.790	0	1.324.135	368.745	100.580	86.330	613.100	608.100	608.100	0
Biblioteci publice comunale, orasenesti, municipale	360	67.02.03.02	112.290	0	22.785	40.145	25.830	23.530	123.100	123.100	123.100	0
Camine culturale	361	67.02.03.07	1.767.500	0	1.301.350	328.600	74.750	62.800	490.000	485.000	485.000	0
Servicii recreative si sportive	362	67.02.05	330.000	0	63.450	140.400	48.600	77.550	334.000	334.000	334.000	0
Sport	363	67.02.05.01	280.000	0	63.450	90.400	48.600	77.550	284.000	284.000	284.000	0
Tineret	364	67.02.05.02	50.000	0	0	50.000	0	0	50.000	50.000	50.000	0
Intretinere gradini publice, parcuri, zone verzi, baze sportive si de agrement	365	67.02.05.03	0	0	0	0	0	0	0	0	0	0
Servicii religioase	366	67.02.06	0	0	0	0	0	0	0	0	0	0
Alte servicii in domeniile culturii, recreerii si religiei	367	67.02.50	0	0	0	0	0	0	0	0	0	0
<b>Asigurari si asistenta sociala</b>	<b>368</b>	<b>68.02</b>	<b>5.318.535</b>	<b>0</b>	<b>1.054.565</b>	<b>1.143.100</b>	<b>1.320.750</b>	<b>1.800.120</b>	<b>5.350.800</b>	<b>5.350.800</b>	<b>5.350.800</b>	<b>0</b>
CHELTUIELI CURENTE	369	01	5.318.535	0	1.054.565	1.143.100	1.320.750	1.800.120	5.350.800	5.350.800	5.350.800	0

DENUMIREA INDICATORILOR	Cod rand	Cod indicator	Program	Din care credite bugetare destinate stingerii platilor restante	Trim I	Trim II	Trim III	Trim IV	Estimari			
									2027	2028	2029	2030
TITLUL I CHELTUIELI DE PERSONAL	370	10	2.974.260	0	665.390	679.610	817.150	812.120	2.991.000	2.991.000	2.991.000	0
Cheltuieli salariale in bani	371	10.01	2.873.980	0	651.180	652.900	782.700	787.200	X	X	X	X
Salarii de baza	372	10.01.01	2.419.130	0	587.130	532.000	607.700	692.300	X	X	X	X
Indemnitatie de hrana	373	10.01.17	201.250	0	44.850	47.150	54.350	54.900	X	X	X	X
Alte drepturi salariale in bani	374	10.01.30	253.600	0	19.200	73.750	120.650	40.000	X	X	X	X
Cheltuieli salariale in natura	375	10.02	36.000	0	0	12.000	16.800	7.200	X	X	X	X
Tichete de vacanta	376	10.02.06	36.000	0	0	12.000	16.800	7.200	X	X	X	X
Contributii	377	10.03	64.280	0	14.200	14.710	17.650	17.720	X	X	X	X
Contributia asiguratorie pentru munca	378	10.03.07	64.280	0	14.200	14.710	17.650	17.720	X	X	X	X
TITLUL II BUNURI SI SERVICII	379	20	9.000	0	0	4.500	4.500	0	10.000	10.000	10.000	0
Bunuri si servicii	380	20.01	9.000	0	0	4.500	4.500	0	X	X	X	X
Furnituri de birou	381	20.01.01	8.000	0	0	4.000	4.000	0	X	X	X	X
Materiale si prestari de servicii cu caracter functional	382	20.01.09	1.000	0	0	500	500	0	X	X	X	X
TITLUL IX ASISTENTA SOCIALA	383	57	2.329.100	0	387.700	457.500	497.500	986.400	2.343.000	2.343.000	2.343.000	0
Asigurari sociale	384	57.01	0	0	0	0	0	0	X	X	X	X
Ajutoare sociale	385	57.02	2.329.100	0	387.700	457.500	497.500	986.400	X	X	X	X
Ajutoare sociale in numerar	386	57.02.01	2.329.100	0	387.700	457.500	497.500	986.400	X	X	X	X
TITLUL XI ALTE CHELTUIELI	387	59	6.175	0	1.485	1.490	1.600	1.600	6.800	6.800	6.800	0
Burse	388	59.01	0	0	0	0	0	0	X	X	X	X
Sume aferente persoanelor cu handicap neincadrate	389	59.40	6.175	0	1.485	1.490	1.600	1.600	X	X	X	X
CHELTUIELI DE CAPITAL	390	70	0	0	0	0	0	0	0	0	0	0
Din total capitol	391	68.02.05	4.353.440	0	960.230	1.021.410	1.200.050	1.171.750	4.371.000	4.371.000	4.371.000	0
Asistenta sociala in caz de boli si invaliditati	392	68.02.05.02	4.353.440	0	960.230	1.021.410	1.200.050	1.171.750	4.371.000	4.371.000	4.371.000	0
Asistenta sociala in caz de invaliditate	393	68.02.06	0	0	0	0	0	0	0	0	0	0
Asistenta sociala pentru familie si copii	394	68.02.10	0	0	0	0	0	0	0	0	0	0
Ajutoare pentru locuinte	395	68.02.15	623.000	0	16.600	30.000	30.000	546.400	623.000	623.000	623.000	0
Prevenirea excluderii sociale	396	68.02.15.01	623.000	0	16.600	30.000	30.000	546.400	623.000	623.000	623.000	0
Ajutor social	397	68.02.15.02	0	0	0	0	0	0	0	0	0	0
Cantine de ajutor social	398	68.02.50	342.095	0	77.735	91.690	90.700	81.970	356.800	356.800	356.800	0
Alte cheltuieli in domeniul asigurarilor si asistentei sociale	399	68.02.50.50	342.095	0	77.735	91.690	90.700	81.970	356.800	356.800	356.800	0
Alte cheltuieli in domeniul asistentei sociale	400	69.02	5.755.100	0	1.690.930	1.663.803	1.243.477	1.156.890	5.797.500	5.847.500	5.847.500	0
<b>Partea a IV-a SERVICII SI DEZVOLTARE PUBLICA, LOCUINTE, MEDIU SI APE</b>	<b>401</b>	<b>70.02</b>	<b>2.759.100</b>	<b>0</b>	<b>777.930</b>	<b>798.043</b>	<b>733.477</b>	<b>449.650</b>	<b>2.697.500</b>	<b>2.697.500</b>	<b>2.697.500</b>	<b>0</b>
Locuinte, servicii si dezvoltare publica	401	70.02	2.759.100	0	777.930	798.043	733.477	449.650	2.697.500	2.697.500	2.697.500	0

DENUMIREA INDICATORILOR	Cod rand	Cod indicator	Program	Din care credite bugetare destinate stingerii platilor restante	Trm I	Trm II	Trm III	Trm IV	Estimari			
									2027	2028	2029	2030
CHELTUIELI CURENTE	402	01	2.571.700	0	590.530	798.043	733.477	449.650	2.697.500	2.697.500	2.697.500	0
TITLUL I CHELTUIELI DE PERSONAL	403	10	636.760	0	158.560	160.000	161.300	156.900	648.000	648.000	648.000	0
Cheltuieli salariale in bani	404	10.01	615.560	0	155.060	153.300	153.800	153.400	X	X	X	X
Salarii de baza	405	10.01.01	518.160	0	139.160	126.500	125.500	127.000	X	X	X	X
Indemnizatie de hrana	406	10.01.17	36.900	0	9.000	9.300	9.300	9.300	X	X	X	X
Alte drepturi salariale in bani	407	10.01.30	60.500	0	6.900	17.500	19.000	17.100	X	X	X	X
Cheltuieli salariale in natura	408	10.02	7.200	0	0	3.200	4.000	0	X	X	X	X
Tichete de vacanta	409	10.02.06	7.200	0	0	3.200	4.000	0	X	X	X	X
Contributii	410	10.03	14.000	0	3.500	3.500	3.500	3.500	X	X	X	X
Contributia asiguratorie pentru munca	411	10.03.07	14.000	0	3.500	3.500	3.500	3.500	X	X	X	X
TITLUL II BUNURI SI SERVICII	412	20	1.916.500	0	427.500	633.573	567.427	288.000	2.030.000	2.030.000	2.030.000	0
Bunuri si servicii	413	20.01	1.401.500	0	305.000	491.073	442.427	163.000	X	X	X	X
Furnituri de birou	414	20.01.01	0	0	0	0	0	0	X	X	X	X
Materiale pentru curatenie	415	20.01.02	3.500	0	1.500	1.000	1.000	0	X	X	X	X
Incalzit, iluminat si forta motrica	416	20.01.03	700.000	0	180.500	213.500	208.000	98.000	X	X	X	X
Carburanti si lubrifianti	417	20.01.05	153.000	0	58.000	30.000	65.000	0	X	X	X	X
Piese de schimb	418	20.01.06	110.000	0	5.000	45.000	45.000	15.000	X	X	X	X
Materiale si prestari de servicii cu caracter functional	419	20.01.09	80.000	0	5.000	35.000	25.000	15.000	X	X	X	X
Alte bunuri si servicii pentru intretinere si functionare	420	20.01.30	355.000	0	55.000	166.573	98.427	35.000	X	X	X	X
Bunuri de natura obiectelor de inventar	421	20.05	15.000	0	0	15.000	0	0	X	X	X	X
Alte obiecte de inventar	422	20.05.30	15.000	0	0	15.000	0	0	X	X	X	X
Alte cheltuieli	423	20.30	500.000	0	122.500	127.500	125.000	125.000	X	X	X	X
alte cheltuieli cu bunuri si servicii	424	20.30.30	500.000	0	122.500	127.500	125.000	125.000	X	X	X	X
TITLUL XI ALTE CHELTUIELI	425	59	18.440	0	4.470	4.470	4.750	4.750	19.500	19.500	19.500	0
Burse	426	59.01	0	0	0	0	0	0	X	X	X	X
Sume aferente persoanelor cu handicap neincadrate	427	59.40	18.440	0	4.470	4.470	4.750	4.750	X	X	X	X
CHELTUIELI DE CAPITAL	428	70	187.400	0	187.400	0	0	0	0	0	0	0
TITLUL XV ACTIVE NEFINANCIARE	429	71	187.400	0	187.400	0	0	0	0	0	0	0
Active fixe	430	71.01	187.400	0	187.400	0	0	0	X	X	X	X
Masini, echipamente si mijloace de transport	431	71.01.02	55.300	0	55.300	0	0	0	X	X	X	X
Alte active fixe	432	71.01.30	132.100	0	132.100	0	0	0	X	X	X	X
Din total capital												
Alimentare cu apa si amenajari hidrotehnice	433	70.02.05	97.500	0	97.500	0	0	0	0	0	0	0
Alimentare cu apa	434	70.02.05.01	97.500	0	97.500	0	0	0	0	0	0	0

DENUMIREA INDICATORILOR	Cod rand	Cod indicator	Program	Din care credite platilor restante	Trm I	Trm II	Trm III	Trm IV	Estimari				
									2027	2028	2029	2030	
Amenajari hidrotehnice	435	70.02.05.02	0	0	0	0	0	0	0	0	0	0	0
Iluminat public si electrificari rurale	436	70.02.06	1.008.000	0	233.500	364.073	290.427	120.000	1.100.000	1.100.000	1.100.000	1.100.000	0
Alimentare cu gaze naturale in localitati	437	70.02.07	26.600	0	26.600	0	0	0	0	0	0	0	0
Alte servicii in domeniul locuintei, serviciilor si dezvoltarii comunale	438	70.02.50	1.627.000	0	420.330	433.970	443.050	329.650	1.597.500	1.597.500	1.597.500	1.597.500	0
<b>Protectia mediului</b>	<b>439</b>	<b>74.02</b>	<b>2.996.000</b>	<b>0</b>	<b>913.000</b>	<b>865.760</b>	<b>510.000</b>	<b>707.240</b>	<b>3.100.000</b>	<b>3.150.000</b>	<b>3.150.000</b>	<b>3.150.000</b>	<b>0</b>
CHELTUIELI CURENTE	440	01	2.996.000	0	913.000	865.760	510.000	707.240	3.100.000	3.150.000	3.150.000	3.150.000	0
TITLUL II BUNURI SI SERVICII	441	20	2.996.000	0	913.000	865.760	510.000	707.240	3.100.000	3.150.000	3.150.000	3.150.000	0
Bunuri si servicii	442	20.01	45.000	0	0	45.000	0	0	0	0	0	0	0
Furnituri de birou	443	20.01.01	0	0	0	0	0	0	0	0	0	0	0
Materiale si prestari de servicii cu caracter functional	444	20.01.09	45.000	0	0	45.000	0	0	0	0	0	0	0
Alte cheltuieli	445	20.30	2.951.000	0	913.000	820.760	510.000	707.240	3.100.000	3.150.000	3.150.000	3.150.000	0
alte cheltuieli cu bunuri si servicii	446	20.30.30	2.951.000	0	913.000	820.760	510.000	707.240	3.100.000	3.150.000	3.150.000	3.150.000	0
CHELTUIELI DE CAPITAL	447	70	0	0	0	0	0	0	0	0	0	0	0
Din total capitul													
Salubritate si gestiunea deseurilor	448	74.02.05	2.996.000	0	913.000	865.760	510.000	707.240	3.100.000	3.150.000	3.150.000	3.150.000	0
Salubritate	449	74.02.05.01	0	0	0	0	0	0	0	0	0	0	0
Colectarea, tratarea si distrugerea deseurilor	450	74.02.05.02	2.996.000	0	913.000	865.760	510.000	707.240	3.100.000	3.150.000	3.150.000	3.150.000	0
Canalizarea si tratarea apelor reziduale	451	74.02.06	0	0	0	0	0	0	0	0	0	0	0
Alte servicii in domeniul protectiei mediului	452	74.02.50	0	0	0	0	0	0	0	0	0	0	0
<b>Partea a V-a ACTIUNI ECONOMICE</b>	<b>453</b>	<b>79.02</b>	<b>1.177.500</b>	<b>0</b>	<b>1.051.000</b>	<b>76.500</b>	<b>50.000</b>	<b>0</b>	<b>135.000</b>	<b>135.000</b>	<b>135.000</b>	<b>135.000</b>	<b>0</b>
<b>Transporturi</b>	<b>454</b>	<b>84.02</b>	<b>1.177.500</b>	<b>0</b>	<b>1.051.000</b>	<b>76.500</b>	<b>50.000</b>	<b>0</b>	<b>135.000</b>	<b>135.000</b>	<b>135.000</b>	<b>135.000</b>	<b>0</b>
CHELTUIELI CURENTE	455	01	126.500	0	0	76.500	50.000	0	135.000	135.000	135.000	135.000	0
TITLUL II BUNURI SI SERVICII	456	20	126.500	0	0	76.500	50.000	0	135.000	135.000	135.000	135.000	0
Bunuri si servicii	457	20.01	100.000	0	0	50.000	50.000	0	0	0	0	0	0
Furnituri de birou	458	20.01.01	0	0	0	0	0	0	0	0	0	0	0
Materiale si prestari de servicii cu caracter functional	459	20.01.09	100.000	0	0	50.000	50.000	0	0	0	0	0	0
Reparatii curente	460	20.02	26.500	0	0	26.500	0	0	0	0	0	0	0
CHELTUIELI DE CAPITAL	461	70	1.051.000	0	1.051.000	0	0	0	0	0	0	0	0
TITLUL XV ACTIVE NEFINANCIARE	462	71	1.051.000	0	1.051.000	0	0	0	0	0	0	0	0
Active fixe	463	71.01	1.051.000	0	1.051.000	0	0	0	0	0	0	0	0
Constructii	464	71.01.01	1.000.000	0	1.000.000	0	0	0	0	0	0	0	0
Alte active fixe	465	71.01.30	51.000	0	51.000	0	0	0	0	0	0	0	0
Din total capitul													

DENUMIREA INDICATORILOR	Cod rand	Cod indicator	Program	Din care credite bugetare destinate stingerii platilor restante	Trim I	Trim II	Trim III	Trim IV	Estimari			
									2027	2028	2029	2030
Transport rutier	466	84.02.03	1.177.500	0	1.051.000	76.500	50.000	0	135.000	135.000	135.000	0
Drumuri si poduri	467	84.02.03.01	0	0	0	0	0	0	0	0	0	0
Strazi	468	84.02.03.03	1.177.500	0	1.051.000	76.500	50.000	0	135.000	135.000	135.000	0
<b>Partea a VII-a REZERVA, EXCEDENT/DEFICIT</b>	<b>469</b>	<b>96.02</b>	<b>0</b>	<b>0</b>	<b>0</b>	<b>0</b>	<b>0</b>	<b>0</b>	<b>0</b>	<b>0</b>	<b>0</b>	<b>0</b>
<b>REZERVA</b>	<b>470</b>	<b>97.02</b>	<b>0</b>	<b>0</b>	<b>0</b>	<b>0</b>	<b>0</b>	<b>0</b>	<b>0</b>	<b>0</b>	<b>0</b>	<b>0</b>
<b>EXCEDENT</b>	<b>471</b>	<b>98.02</b>	<b>0</b>	<b>0</b>	<b>0</b>	<b>0</b>	<b>0</b>	<b>0</b>	<b>0</b>	<b>0</b>	<b>0</b>	<b>0</b>
<b>DEFICIT</b>	<b>472</b>	<b>99.02</b>	<b>3.321.655</b>	<b>0</b>	<b>3.235.638</b>	<b>86.017</b>	<b>0</b>	<b>0</b>	<b>0</b>	<b>0</b>	<b>0</b>	<b>0</b>

**BUGET INITIAL DE VENITURI SI CHELTUIELI ANUL 2026**

COMUNA COBADIN  
STR. PRIMAVERII, NR.2  
COM. COBADIN, JUD. CONSTANTA  
CUI 4515476

DENUMIREA INDICATORILOR	Cod rand	Cod indicator	Program	Din care credite bugetare destinate stingerii platilor restante	Trim I	Trim II	Trim III	Trim IV	Estiman											
									2027	2028	2029	2030								
SECTIUNEA FUNCTIONARE																				
SECTIUNEA FUNCTIONARE	1		20.214.595		4.675.940	5.731.635	4.732.750	5.074.270	20.298.920	20.397.750	20.449.300	20.449.300	0							
TOTAL VENITURI	2	00.01	20.214.595		4.675.940	5.731.635	4.732.750	5.074.270	20.298.920	20.397.750	20.449.300	20.449.300	0							
VENITURI PROPRII	3	49.90	13.799.950		3.952.402	4.288.498	2.868.200	2.690.850	14.235.010	14.176.110	14.074.110	14.074.110	0							
I. VENITURI CURENTE	4	00.02	19.435.355		4.619.610	5.663.035	4.663.440	4.489.270	19.519.680	19.618.510	19.670.060	19.670.060	0							
A. VENITURI FISCALE	5	00.03	19.262.400		5.091.022	5.847.968	4.212.040	4.111.370	17.537.180	17.642.910	17.697.260	17.697.260	0							
A1. IMPOZIT PE VENIT, PROFIT SI CASTIGURI DIN CAPITAL	6	00.04	6.229.000		638.002	2.676.598	1.457.900	1.456.500	6.252.000	6.252.000	6.252.000	6.252.000	0							
A12. IMPOZIT PE VENIT, PROFIT, SI CASTIGURI DIN CAPITAL DE LA PERSOANE FIZICE	7	00.06	6.229.000		638.002	2.676.598	1.457.900	1.456.500	6.252.000	6.252.000	6.252.000	6.252.000	0							
Impozit pe venit	8	03.02	160.000		37.902	40.598	41.400	40.100	170.000	170.000	170.000	170.000	0							
Impozitul pe veniturile din transferul proprietatilor imobiliare din patrimoniul personal	9	03.02.18	160.000		37.902	40.598	41.400	40.100	170.000	170.000	170.000	170.000	0							
Cote si sume defalcate din impozitul pe venit	10	04.02	6.069.000		600.100	2.636.000	1.416.500	1.416.400	6.082.000	6.082.000	6.082.000	6.082.000	0							
Cote defalcate din impozitul pe venit	11	04.02.01	2.865.000		600.100	755.000	755.000	754.900	2.865.000	2.865.000	2.865.000	2.865.000	0							
Sume alocate din cotele defalcate din impozitul pe venit pentru echilibrarea bugetelor locale	12	04.02.04	2.585.000		0	1.262.000	661.500	661.500	3.217.000	3.217.000	3.217.000	3.217.000	0							
Sume repartizate din Fondul la dispozitia Consiliului Judetean	13	04.02.05	619.000		0	619.000	0	0	0	0	0	0	0							
A3. IMPOZITE SI TAXE PE PROPRIETATE	14	00.09	3.448.000		1.990.550	470.000	504.800	482.650	3.730.510	3.663.510	3.586.310	3.586.310	0							
Impozite si taxe pe proprietate	15	07.02	3.448.000		1.990.550	470.000	504.800	482.650	3.730.510	3.663.510	3.586.310	3.586.310	0							
Impozit pe cladiri	16	07.02.01	1.427.000		665.400	245.000	264.000	252.600	1.690.510	1.601.510	1.544.810	1.544.810	0							
Impozit pe cladiri de la persoane fizice	17	07.02.01.01	442.000		192.500	80.000	89.000	80.500	600.510	541.510	544.810	544.810	0							
Impozit si taxa pe cladiri de la persoane juridice	18	07.02.01.02	985.000		472.900	165.000	175.000	172.100	1.090.000	1.060.000	1.000.000	1.000.000	0							
Impozit pe terenuri	19	07.02.02	1.965.000		1.314.650	210.800	224.300	215.250	1.980.000	2.000.000	1.980.000	1.980.000	0							
Impozit pe terenuri de la persoane fizice	20	07.02.02.01	325.000		131.550	61.500	66.500	65.450	325.000	330.000	325.000	325.000	0							
Impozit si taxa pe teren de la persoane juridice	21	07.02.02.02	190.000		85.600	32.500	37.600	34.300	195.000	200.000	190.000	190.000	0							
Impozit pe terenul din extravilan	22	07.02.02.03	1.450.000		1.097.500	116.800	120.200	115.500	1.460.000	1.470.000	1.465.000	1.465.000	0							
Taxe judiciare de timbru si alte taxe de timbru	23	07.02.03	56.000		10.500	14.200	16.500	14.800	60.000	62.000	61.500	61.500	0							
A4. IMPOZITE SI TAXE PE BUNURI SI SERVICII	24	00.10	9.395.400		2.408.370	2.656.070	2.204.040	2.126.920	7.354.670	7.527.400	7.658.950	7.658.950	0							
Sume defalcate din TVA	25	11.02	7.432.000		1.866.070	1.972.270	1.795.240	1.798.420	5.284.670	5.442.400	5.595.950	5.595.950	0							

	Cod rand	Cod indicator	Program	Din care credite bugetare destinate stingherii platilor restante	Trm I	Trm II	Trm III	Trm IV	Estimari			
									2027	2028	2029	2030
DENUMIREA INDICATORILOR	26	11.02.02	5.128.000		1.405.730	1.404.560	1.158.410	1.159.300	5.284.670	5.442.400	5.595.950	0
			2.304.000		460.340	567.710	636.830	639.120	0	0	0	0
			<b>1.963.400</b>		<b>542.300</b>	<b>683.800</b>	<b>408.800</b>	<b>328.500</b>	<b>2.070.000</b>	<b>2.085.000</b>	<b>2.063.000</b>	<b>0</b>
			<b>1.493.400</b>		<b>527.400</b>	<b>331.600</b>	<b>354.400</b>	<b>280.000</b>	<b>1.590.000</b>	<b>1.600.000</b>	<b>1.588.000</b>	<b>0</b>
			1.177.400		372.400	278.000	298.000	229.000	1.270.000	1.275.000	1.273.000	0
			316.000		155.000	53.600	56.400	51.000	320.000	325.000	315.000	0
			470.000		14.900	352.200	54.400	48.500	480.000	485.000	475.000	0
			<b>190.000</b>		<b>54.100</b>	<b>45.300</b>	<b>45.300</b>	<b>45.300</b>	<b>200.000</b>	<b>200.000</b>	<b>200.000</b>	<b>0</b>
			<b>190.000</b>		<b>54.100</b>	<b>45.300</b>	<b>45.300</b>	<b>45.300</b>	<b>200.000</b>	<b>200.000</b>	<b>200.000</b>	<b>0</b>
			190.000		54.100	45.300	45.300	45.300	200.000	200.000	200.000	0
			<b>172.955</b>		<b>-471.412</b>	<b>-184.933</b>	<b>451.400</b>	<b>377.900</b>	<b>1.982.500</b>	<b>1.975.600</b>	<b>1.972.800</b>	<b>0</b>
			<b>390.000</b>		<b>58.200</b>	<b>110.600</b>	<b>140.800</b>	<b>80.400</b>	<b>390.000</b>	<b>390.000</b>	<b>390.000</b>	<b>0</b>
			<b>390.000</b>		<b>58.200</b>	<b>110.600</b>	<b>140.800</b>	<b>80.400</b>	<b>390.000</b>	<b>390.000</b>	<b>390.000</b>	<b>0</b>
			390.000		58.200	110.600	140.800	80.400	390.000	390.000	390.000	0
			<b>-217.045</b>		<b>-529.612</b>	<b>-295.533</b>	<b>310.600</b>	<b>297.500</b>	<b>1.592.500</b>	<b>1.585.600</b>	<b>1.582.800</b>	<b>0</b>
			<b>85.000</b>		<b>40.650</b>	<b>14.700</b>	<b>15.500</b>	<b>14.150</b>	<b>87.000</b>	<b>85.000</b>	<b>83.000</b>	<b>0</b>
			85.000		40.650	14.700	15.500	14.150	87.000	85.000	83.000	0
			<b>593.550</b>		<b>175.650</b>	<b>139.200</b>	<b>143.500</b>	<b>135.200</b>	<b>599.000</b>	<b>599.000</b>	<b>594.000</b>	<b>0</b>
			<b>475.000</b>		<b>150.600</b>	<b>108.000</b>	<b>110.100</b>	<b>106.300</b>	<b>480.000</b>	<b>475.800</b>	<b>475.000</b>	<b>0</b>
			475.000		150.600	108.000	110.100	106.300	480.000	475.800	475.000	0
			118.550		25.050	31.200	33.400	28.900	119.000	119.000	119.000	0
			<b>901.000</b>		<b>452.950</b>	<b>148.300</b>	<b>151.600</b>	<b>148.150</b>	<b>906.500</b>	<b>905.800</b>	<b>905.800</b>	<b>0</b>
			890.000		452.300	144.900	147.900	144.900	895.000	895.000	895.000	0
			9.000		310	2.900	3.100	2.690	9.000	8.500	8.500	0
			2.000		340	500	600	560	2.500	2.300	2.300	0
			<b>-1.796.595</b>		<b>-1.198.862</b>	<b>-597.733</b>	<b>0</b>	<b>0</b>	<b>0</b>	<b>0</b>	<b>0</b>	<b>0</b>
			<b>37.02</b>									

DENUMIREA INDICATORILOR	Cod rand	Cod indicator	Program	Din care credite platilor restante	Trim I	Trim II	Trim III	Trim IV	Estimari				
									2027	2028	2029	2030	
Varsaminte din sectiunea de functionare pentru finantarea sectiunii de dezvoltare a bugetului local (cu semnul minus)	53	37.02.03	-1.796.595		-1.198.862	-597.733	0	0	0	0	0	0	0
<b>IV. SUBVENTII</b>	<b>54</b>	<b>00.17</b>	<b>779.240</b>		<b>56.330</b>	<b>68.600</b>	<b>69.310</b>	<b>585.000</b>	<b>779.240</b>	<b>779.240</b>	<b>779.240</b>	<b>779.240</b>	<b>779.240</b>
<b>SUBVENTII DE LA ALTE NIVELE ALE ADMINISTRATIEI PUBLICE</b>	<b>55</b>	<b>00.18</b>	<b>779.240</b>		<b>56.330</b>	<b>68.600</b>	<b>69.310</b>	<b>585.000</b>	<b>779.240</b>	<b>779.240</b>	<b>779.240</b>	<b>779.240</b>	<b>779.240</b>
<b>Subventii de la bugetul de stat</b>	<b>56</b>	<b>42.02</b>	<b>779.240</b>		<b>56.330</b>	<b>68.600</b>	<b>69.310</b>	<b>585.000</b>	<b>779.240</b>	<b>779.240</b>	<b>779.240</b>	<b>779.240</b>	<b>779.240</b>
<b>B. Curente</b>	<b>57</b>		<b>779.240</b>		<b>56.330</b>	<b>68.600</b>	<b>69.310</b>	<b>585.000</b>	<b>779.240</b>	<b>779.240</b>	<b>779.240</b>	<b>779.240</b>	<b>779.240</b>
Subventii pentru acordarea ajutorului pentru incalzirea locuintei si a suplimentului pentru energie alocate pentru consumul de combustibili solizi si sau petrolieri	58	42.02.34	623.000		16.600	30.000	30.000	546.400	623.000	623.000	623.000	623.000	623.000
Subventii de la bugetul de stat pentru finantarea sanatatii	59	42.02.41	156.240		39.730	38.600	39.310	38.600	156.240	156.240	156.240	156.240	156.240
<b>TOTAL CHELTUIELI</b>	<b>60</b>		<b>20.214.595</b>	<b>0</b>	<b>4.675.940</b>	<b>5.731.635</b>	<b>4.732.750</b>	<b>5.074.270</b>	<b>20.363.920</b>	<b>20.462.750</b>	<b>20.514.300</b>	<b>20.514.300</b>	<b>20.514.300</b>
CHELTUIELI CURENTE	61	01	20.214.595	0	4.675.940	5.731.635	4.732.750	5.074.270	20.363.920	20.462.750	20.514.300	20.514.300	20.514.300
TITLUL I CHELTUIELI DE PERSONAL	62	10	7.903.910	0	1.828.150	1.985.190	2.084.680	2.005.890	7.776.000	7.776.000	7.776.000	7.776.000	7.776.000
Cheltuieli salariale in bani	63	10.01	7.553.050	0	1.761.240	1.889.950	1.976.860	1.925.000	x	x	x	x	x
Salarii de baza	64	10.01.01	5.972.150	0	1.506.440	1.395.800	1.444.910	1.625.000	x	x	x	x	x
Sporuri pentru conditii de munca	65	10.01.05	6.200	0	1.550	1.550	1.550	1.550	x	x	x	x	x
Alte sporuri	66	10.01.06	149.400	0	35.400	38.500	38.500	37.000	x	x	x	x	x
Indemnizatii platite unor persoane din afara unitatii	67	10.01.12	179.000	0	26.000	51.000	51.000	51.000	x	x	x	x	x
Alocatii pentru transportul la si de la locul de munca	68	10.01.15	250.000	0	45.000	150.000	55.000	0	x	x	x	x	x
Indemnizatie de hrana	69	10.01.17	336.350	0	76.600	79.350	89.900	90.500	x	x	x	x	x
Alte drepturi salariale in bani	70	10.01.30	659.950	0	70.250	173.750	296.000	119.950	x	x	x	x	x
Cheltuieli salariale in natura	71	10.02	186.200	0	28.900	55.900	63.900	37.500	x	x	x	x	x
Norme de hrana	72	10.02.02	117.000	0	28.900	29.500	29.500	29.100	x	x	x	x	x
Tichete de vacanta	73	10.02.06	69.200	0	0	26.400	34.400	8.400	x	x	x	x	x
Contributii	74	10.03	164.660	0	38.010	39.340	43.920	43.390	x	x	x	x	x
Contributia asiguratorie pentru munca	75	10.03.07	164.660	0	38.010	39.340	43.920	43.390	x	x	x	x	x
TITLUL II BUNURI SI SERVICII	76	20	9.425.550	0	2.255.180	3.150.730	2.058.220	1.961.420	9.771.000	9.865.000	9.912.000	9.912.000	9.912.000
Bunuri si servicii	77	20.01	4.404.550	0	1.020.480	1.402.570	1.159.320	822.180	x	x	x	x	x
Furnituri de birou	78	20.01.01	85.000	0	450	44.000	39.550	1.000	x	x	x	x	x
Materialie pentru curatenie	79	20.01.02	78.400	0	8.000	29.000	26.400	15.000	x	x	x	x	x
Incalzit, iluminat si forta motrica	80	20.01.03	1.410.000	0	304.250	428.200	383.350	294.200	x	x	x	x	x
Apa, canal si salubritate	81	20.01.04	131.500	0	25.600	30.600	35.550	39.750	x	x	x	x	x
Carburanti si lubrifianti	82	20.01.05	363.000	0	100.250	72.000	160.750	30.000	x	x	x	x	x
Piese de schimb	83	20.01.06	145.000	0	20.300	53.500	53.500	17.700	x	x	x	x	x

DENUMIREA INDICATORILOR	Cod rand	Cod indicator	Program	Din care credite bugetare destinate stingerii platilor restante	Trim I	Trim II	Trim III	Trim IV	Estimari			
									2027	2028	2029	
Transport	84	20.01.07	78.500	0	15.200	21.400	21.200	20.700	X	X	X	0
Posta, telecomunicatii, radio, tv, internet	85	20.01.08	104.000	0	23.600	26.900	26.800	26.700	X	X	X	0
Materiale si prestari de servicii cu caracter functional	86	20.01.09	942.250	0	262.550	343.017	162.483	174.200	X	X	X	0
Alte bunuri si servicii pentru intretinere si functionare	87	20.01.30	1.066.900	0	260.280	353.953	249.737	202.930	X	X	X	0
Reparatii curente	88	20.02	597.500	0	31.000	465.500	101.000	0	X	X	X	0
Bunuri de natura obiectelor de inventar	89	20.05	140.000	0	50.000	40.000	50.000	0	X	X	X	0
Uniforme si echipament	90	20.05.01	10.000	0	0	10.000	0	0	X	X	X	0
Alte obiecte de inventar	91	20.05.30	130.000	0	50.000	30.000	50.000	0	X	X	X	0
Deplasari, delasari, transferari	92	20.06	18.000	0	2.450	6.400	3.400	5.750	X	X	X	0
Deplasari interne, delasari, transferari	93	20.06.01	18.000	0	2.450	6.400	3.400	5.750	X	X	X	0
Carti, publicatii si materiale documentare	94	20.11	33.500	0	3.500	7.000	7.000	16.000	X	X	X	0
consultanta si expertiza	95	20.12	120.000	0	27.500	31.000	31.000	30.500	X	X	X	0
Pregatire profesionala	96	20.13	30.000	0	5.000	20.000	0	5.000	X	X	X	0
Protectia muncii	97	20.14	30.000	0	6.500	11.500	6.000	6.000	X	X	X	0
Alte cheltuieli	98	20.30	4.052.000	0	1.108.750	1.166.760	700.500	1.075.990	X	X	X	0
Protocol si reprezentare	99	20.30.02	5.000	0	500	1.500	1.500	1.500	X	X	X	0
Prime de asigurare non-vata	100	20.30.03	41.000	0	6.000	11.000	0	24.000	X	X	X	0
alte cheltuieli cu bunuri si servicii	101	20.30.30	4.006.000	0	1.102.250	1.154.260	699.000	1.050.490	X	X	X	0
TITLUL V FONDURI DE REZERVA	102	50	76.000	0	76.000	0	0	0	0	0	0	0
Fond de rezerva bugetara la dispozitia autoritatilor locale	103	50.04	76.000	0	76.000	0	0	0	X	X	X	0
TITLUL VI TRANSFERURI INTRE UNITATILE ADMINISTRATIEI PUBLICE	104	51	220.000	0	60.900	71.000	29.400	58.700	220.000	220.000	220.000	0
Transferuri curente	105	51.01	220.000	0	60.900	71.000	29.400	58.700	X	X	X	0
Transferuri catre institutii publice	106	51.01.01	220.000	0	60.900	71.000	29.400	58.700	X	X	X	0
TITLUL IX ASISTENTA SOCIALA	107	57	2.489.100	0	432.690	501.320	533.640	1.021.450	2.500.670	2.505.400	2.509.950	0
Asigurari sociale	108	57.01	0	0	0	0	0	0	X	X	X	0
Ajutoare sociale	109	57.02	2.489.100	0	432.690	501.320	533.640	1.021.450	X	X	X	0
Ajutoare sociale in numerar	110	57.02.01	2.475.100	0	427.690	497.490	530.480	1.019.440	X	X	X	0
Tichete de cresa si tichete sociale pentru gradinita	111	57.02.03	14.000	0	5.000	3.830	3.160	2.010	X	X	X	0
TITLUL XI ALTE CHELTUIELI	112	59	100.035	0	23.020	23.395	26.810	26.810	96.250	96.350	96.350	0
Burse	113	59.01	0	0	0	0	0	0	X	X	X	0
Sume aferente persoanelor cu handicap neincadrate	114	59.40	100.035	0	23.020	23.395	26.810	26.810	X	X	X	0
<b>Partea I-a SERVICII PUBLICE GENERALE</b>	<b>115</b>	<b>50.02</b>	<b>5.162.850</b>	<b>0</b>	<b>1.207.340</b>	<b>1.460.377</b>	<b>1.196.783</b>	<b>1.298.350</b>	<b>5.165.000</b>	<b>5.166.100</b>	<b>5.166.100</b>	<b>0</b>
<b>Autoritati publice si actiuni externe</b>	<b>116</b>	<b>51.02</b>	<b>4.831.670</b>	<b>0</b>	<b>1.111.320</b>	<b>1.419.067</b>	<b>1.099.333</b>	<b>1.201.950</b>	<b>4.894.000</b>	<b>4.894.000</b>	<b>4.894.000</b>	<b>0</b>

DENUMIREA INDICATORILOR	Cod rand	Cod indicator	Program	Din care credite bugetare destinate stingerii platilor restante	Trm I	Trm II	Trm III	Trm IV	Estimari			
									2027	2028	2029	2030
CHELTUIELI CURENTE	117	01	4.831.670	0	1.111.320	1.419.067	1.099.333	1.201.950	4.894.000	4.894.000	4.894.000	0
TITLUL CHELTUIELI DE PERSONAL	118	10	2.804.470	0	707.720	722.050	691.700	683.000	2.850.000	2.850.000	2.850.000	0
Cheltuieli salariale in bani	119	10.01	2.728.420	0	692.320	699.100	669.000	668.000	x	x	x	x
Salarii de baza	120	10.01.01	2.130.520	0	591.520	530.000	468.500	540.500	x	x	x	x
Alte sporuri	121	10.01.06	112.100	0	26.100	29.000	29.000	28.000	x	x	x	x
Indemnizatii platite unor persoane din afara unitatii	122	10.01.12	179.000	0	26.000	51.000	51.000	51.000	x	x	x	x
Indemnizatie de hrana	123	10.01.17	71.100	0	19.100	18.000	17.000	17.000	x	x	x	x
Alte drepturi salariale in bani	124	10.01.30	235.700	0	29.600	71.100	103.500	31.500	x	x	x	x
Cheftuieli salariale in natura	125	10.02	14.400	0	0	7.200	7.200	0	x	x	x	x
Tichete de vacanta	126	10.02.06	14.400	0	0	7.200	7.200	0	x	x	x	x
Contributii	127	10.03	61.650	0	15.400	15.750	15.500	15.000	x	x	x	x
Contributia asiguratorie pentru munca	128	10.03.07	61.650	0	15.400	15.750	15.500	15.000	x	x	x	x
TITLUL II BUNURI SI SERVICII	129	20	1.980.000	0	392.000	685.417	395.633	506.950	2.000.000	2.000.000	2.000.000	0
Bunuri si servicii	130	20.01	1.158.500	0	247.950	368.817	291.533	250.200	x	x	x	x
Furnituri de birou	131	20.01.01	67.000	0	450	35.000	31.550	0	x	x	x	x
Materiale pentru curatenie	132	20.01.02	13.000	0	1.100	6.000	5.900	0	x	x	x	x
Incalzit, iluminat si forta motrica	133	20.01.03	310.000	0	67.800	85.000	78.600	78.600	x	x	x	x
Apa, canal si salubritate	134	20.01.04	16.500	0	2.500	4.700	4.650	4.650	x	x	x	x
Carburanti si lubrifianti	135	20.01.05	50.000	0	12.250	0	37.750	0	x	x	x	x
Piese de schimb	136	20.01.06	10.000	0	300	3.500	3.500	2.700	x	x	x	x
Transport	137	20.01.07	50.000	0	8.550	13.900	13.900	13.650	x	x	x	x
Posta, telecomunicatii, radio, tv, internet	138	20.01.08	60.000	0	13.000	15.700	15.700	15.600	x	x	x	x
Materiale si prestari de servicii cu caracter functional	139	20.01.09	470.000	0	120.000	175.017	69.983	105.000	x	x	x	x
Alte bunuri si servicii pentru intretinere si functionare	140	20.01.30	112.000	0	22.000	30.000	30.000	30.000	x	x	x	x
Reparatii curente	141	20.02	100.000	0	0	100.000	0	0	x	x	x	x
Bunuri de natura obiectelor de inventar	142	20.05	50.000	0	50.000	0	0	0	x	x	x	x
Alte obiecte de inventar	143	20.05.30	50.000	0	50.000	0	0	0	x	x	x	x
Deplasari, delasari, transferari	144	20.06	2.000	0	300	600	600	500	x	x	x	x
Deplasari interne, delasari, transferari	145	20.06.01	2.000	0	300	600	600	500	x	x	x	x
Carti, publicatii si materiale documentare	146	20.11	23.500	0	3.500	7.000	7.000	6.000	x	x	x	x
consultanta si expertiza	147	20.12	120.000	0	27.500	31.000	31.000	30.500	x	x	x	x
Pregatire profesionala	148	20.13	15.000	0	0	15.000	0	0	x	x	x	x
Protectia muncii	149	20.14	6.000	0	500	5.500	0	0	x	x	x	x
Alte cheltuieli	150	20.30	505.000	0	62.250	157.500	65.500	219.750	x	x	x	x

DENUMIREA INDICATORILOR	Cod rand	Cod indicator	Program	Din care credite platilor restante	Trm I	Trm II	Trm III	Trm IV	Estimari			
									2027	2028	2029	2030
Protocol si reprezentare	151	20.30.02	5.000	0	500	1.500	1.500	1.500	X	X	X	X
alte cheltuieli cu bunuri si servicii	152	20.30.30	500.000	0	61.750	156.000	64.000	218.250	X	X	X	X
TITLUL XI ALTE CHELTUIELI	153	59	47.200	0	11.600	11.600	12.000	12.000	44.000	44.000	44.000	0
Burse	154	59.01	0	0	0	0	0	0	X	X	X	X
Sume aferente persoanelor cu handicap neincadrate	155	59.40	47.200	0	11.600	11.600	12.000	12.000	X	X	X	X
Din total capitol	156	51.02.01	4.831.670	0	1.111.320	1.419.067	1.099.333	1.201.950	4.894.000	4.894.000	4.894.000	0
Autoritati executive si legislative	157	51.02.01.03	4.831.670	0	1.111.320	1.419.067	1.099.333	1.201.950	4.894.000	4.894.000	4.894.000	0
Autoritati executive	158	54.02	331.180	0	96.020	41.310	97.450	96.400	271.000	272.100	272.100	0
<b>Alte servicii publice generale</b>	159	01	331.180	0	96.020	41.310	97.450	96.400	271.000	272.100	272.100	0
CHELTUIELI CURENTE	160	10	207.700	0	16.460	27.400	82.120	81.720	215.000	215.000	215.000	0
TITLUL I CHELTUIELI DE PERSONAL	161	10.01	200.750	0	16.100	26.000	79.500	79.150	X	X	X	X
Cheletuieli salariale in bani	162	10.01.01	172.700	0	13.700	22.000	68.000	69.000	X	X	X	X
Salarii de baza	163	10.01.17	10.750	0	950	1.400	4.250	4.150	X	X	X	X
Indemnizatie de hrana	164	10.01.30	17.300	0	1.450	2.600	7.250	6.000	X	X	X	X
Alte drepturi salariale in bani	165	10.02	2.400	0	0	800	800	800	X	X	X	X
Cheletuieli salariale in natura	166	10.02.06	2.400	0	0	800	800	800	X	X	X	X
Tichete de vacanta	167	10.03	4.550	0	360	600	1.820	1.770	X	X	X	X
Contributii	168	10.03.07	4.550	0	360	600	1.820	1.770	X	X	X	X
Contributia asiguratorie pentru munca	169	20	42.000	0	3.050	13.200	13.200	12.550	50.000	51.000	51.000	0
TITLUL II BUNURI SI SERVICII	170	20.01	41.000	0	3.050	12.700	12.700	12.550	X	X	X	X
Bunuri si servicii	171	20.01.01	2.000	0	0	1.000	1.000	0	X	X	X	X
Furnituri de birou	172	20.01.03	3.000	0	400	1.000	1.000	600	X	X	X	X
Incalzit, iluminat si forta motrica	173	20.01.04	2.000	0	150	700	700	450	X	X	X	X
Apa, canal si salubritate	174	20.01.09	20.000	0	2.500	3.000	3.000	11.500	X	X	X	X
Materiale si prestari de servicii cu caracter functional	175	20.01.30	14.000	0	0	7.000	7.000	0	X	X	X	X
Alte bunuri si servicii pentru intretinere si functionare	176	20.06	1.000	0	0	500	500	0	X	X	X	X
Deplasari, deplasari, transferari	177	20.06.01	1.000	0	0	500	500	0	X	X	X	X
Deplasari interne, deplasari, transferari	178	50	76.000	0	76.000	0	0	0	0	0	0	0
TITLUL V FONDURI DE REZERVA	179	50.04	76.000	0	76.000	0	0	0	X	X	X	X
Fond de rezerva bugetara la dispozitia autoritatilor locale	180	59	5.480	0	510	710	2.130	2.130	6.000	6.100	6.100	0
TITLUL XI ALTE CHELTUIELI	181	59.01	0	0	0	0	0	0	X	X	X	X
Burse	182	59.40	5.480	0	510	710	2.130	2.130	X	X	X	X
Sume aferente persoanelor cu handicap neincadrate												

DENUMIREA INDICATORILOR	Cod rand	Cod indicator	Program	Din care credite bugetare destinate stingerii platilor restante	Trim I	Trim II	Trim III	Trim IV	Estiman					
									2027	2028	2029	2030		
Din total capitol														
Fond de rezerva bugetara la dispozitia autoritatilor locale	183	54.02.05	76.000	0	76.000	0	0	0	0	0	0	0	0	0
Servicii publice comunitare de evidenta a persoanelor	184	54.02.10	147.090	0	0	11.890	68.300	66.900	0	0	0	0	0	0
Alte servicii publice generale	185	54.02.50	108.090	0	20.020	29.420	29.150	29.500	271.000	272.100	272.100	272.100	272.100	0
<b>Partea a II-a APARARE, ORDINE PUBLICA SI SIGURANTA NATIONALA</b>	<b>186</b>	<b>59.02</b>	<b>912.610</b>	<b>0</b>	<b>246.060</b>	<b>225.350</b>	<b>250.800</b>	<b>190.400</b>	<b>940.500</b>	<b>940.500</b>	<b>940.500</b>	<b>940.500</b>	<b>940.500</b>	<b>0</b>
<b>Ordine publica si siguranta nationala</b>	<b>187</b>	<b>61.02</b>	<b>912.610</b>	<b>0</b>	<b>246.060</b>	<b>225.350</b>	<b>250.800</b>	<b>190.400</b>	<b>940.500</b>	<b>940.500</b>	<b>940.500</b>	<b>940.500</b>	<b>940.500</b>	<b>0</b>
CHELTUIELI CURENTE	188	01	912.610	0	246.060	225.350	250.800	190.400	940.500	940.500	940.500	940.500	940.500	0
TITLUL I CHELTUIELI DE PERSONAL	189	10	709.760	0	173.410	179.800	180.200	176.350	725.000	725.000	725.000	725.000	725.000	0
Cheltuieli salariale in bani	190	10.01	574.110	0	141.310	143.800	145.000	144.000	x	x	x	x	x	x
Salarii de baza	191	10.01.01	483.110	0	128.610	125.500	110.000	119.000	x	x	x	x	x	x
Alte sporuri	192	10.01.06	36.800	0	8.800	9.500	9.500	9.000	x	x	x	x	x	x
Alte drepturi salariale in bani	193	10.01.30	54.200	0	3.900	8.800	25.500	16.000	x	x	x	x	x	x
Cheltuieli salariale in natura	194	10.02	122.600	0	28.900	32.700	31.900	29.100	x	x	x	x	x	x
Norme de hrana	195	10.02.02	117.000	0	28.900	29.500	29.500	29.100	x	x	x	x	x	x
Tichete de vacanta	196	10.02.06	5.600	0	0	3.200	2.400	0	x	x	x	x	x	x
Contributii	197	10.03	13.050	0	3.200	3.300	3.300	3.250	x	x	x	x	x	x
Contributia asiguratorie pentru munca	198	10.03.07	13.050	0	3.200	3.300	3.300	3.250	x	x	x	x	x	x
TITLUL II BUNURI SI SERVICII	199	20	188.550	0	69.200	42.100	66.900	10.350	200.000	200.000	200.000	200.000	200.000	0
Bunuri si servicii	200	20.01	178.550	0	69.200	32.100	66.900	10.350	x	x	x	x	x	x
Furnituri de birou	201	20.01.01	3.000	0	0	1.500	1.500	0	x	x	x	x	x	x
Materiale pentru curatenie	202	20.01.02	1.500	0	0	1.000	500	0	x	x	x	x	x	x
Carburanti si lubrifianti	203	20.01.05	60.000	0	0	12.000	48.000	0	x	x	x	x	x	x
Piese de schimb	204	20.01.06	15.000	0	5.000	5.000	5.000	0	x	x	x	x	x	x
Transport	205	20.01.07	28.500	0	6.650	7.500	7.300	7.050	x	x	x	x	x	x
Posta, telecomunicatii, radio, tv, internet	206	20.01.08	2.000	0	200	600	600	600	x	x	x	x	x	x
Materiale si prestari de servicii cu caracter functional	207	20.01.09	68.550	0	57.350	4.500	4.000	2.700	x	x	x	x	x	x
Bunuri de natura obiectelor de inventar	208	20.05	10.000	0	0	10.000	0	0	x	x	x	x	x	x
Uniforme si echipament	209	20.05.01	10.000	0	0	10.000	0	0	x	x	x	x	x	x
TITLUL XI ALTE CHELTUIELI	210	59	14.300	0	3.450	3.450	3.700	3.700	15.500	15.500	15.500	15.500	15.500	0
Burse	211	59.01	0	0	0	0	0	0	x	x	x	x	x	x
Sume aferente persoanelor cu handicap neincadrate	212	59.40	14.300	0	3.450	3.450	3.700	3.700	x	x	x	x	x	x
Din total capitol														
Ordine publica	213	61.02.03	894.060	0	227.510	225.350	250.800	190.400	940.500	940.500	940.500	940.500	940.500	0

DENUMIREA INDICATORILOR	Cod rand	Cod indicator	Program	Din care credite bugetare destinate stingerii platilor restante	Trim I	Trim II	Trim III	Trim IV	Estimari			
									2027	2028	2029	2030
Polite locale	214	61.02.03.04	894.060	0	227.510	225.350	250.800	190.400	940.500	940.500	940.500	0
Alte cheltuieli in domeniul ordinii publice si sigurantei nationale	215	61.02.50	18.550	0	18.550	0	0	0	0	0	0	0
<b>Partea a III-a CHELTUIELI SOCIAL-CULTURALE</b>	<b>216</b>	<b>64.02</b>	<b>8.444.935</b>	<b>0</b>	<b>1.719.010</b>	<b>2.305.605</b>	<b>1.991.690</b>	<b>2.428.630</b>	<b>8.325.920</b>	<b>8.373.650</b>	<b>8.425.200</b>	<b>0</b>
<b>Invatamant</b>	<b>217</b>	<b>65.02</b>	<b>2.051.750</b>	<b>0</b>	<b>518.370</b>	<b>628.050</b>	<b>480.600</b>	<b>424.730</b>	<b>1.869.020</b>	<b>1.921.750</b>	<b>1.973.300</b>	<b>0</b>
CHELTUIELI CURENTE	218	01	2.051.750	0	518.370	628.050	480.600	424.730	1.869.020	1.921.750	1.973.300	0
TITLUL I CHELTUIELI DE PERSONAL	219	10	325.480	0	45.000	155.680	90.100	34.700	95.000	95.000	95.000	0
Cheltuieli salariale in bani	220	10.01	322.550	0	45.000	155.550	88.500	33.500	x	x	x	x
Salarii de baza	221	10.01.01	58.600	0	0	5.200	25.100	28.300	x	x	x	x
Alocatii pentru transportul la si de la locul de munca	222	10.01.15	250.000	0	45.000	150.000	55.000	0	x	x	x	x
Indemnitizate de hrana	223	10.01.17	4.350	0	0	350	2.000	2.000	x	x	x	x
Alte drepturi salariale in bani	224	10.01.30	9.600	0	0	0	6.400	3.200	x	x	x	x
Cheltuieli salariale in natura	225	10.02	1.200	0	0	0	800	400	x	x	x	x
Tichete de vacanta	226	10.02.06	1.200	0	0	0	800	400	x	x	x	x
Contributii	227	10.03	1.730	0	0	130	800	800	x	x	x	x
Contributia asiguratorie pentru munca	228	10.03.07	1.730	0	0	130	800	800	x	x	x	x
TITLUL II BUNURI SI SERVICII	229	20	1.564.000	0	428.380	428.380	353.310	353.930	1.614.000	1.662.000	1.709.000	0
Bunuri si servicii	230	20.01	1.260.000	0	373.380	338.380	244.310	303.930	x	x	x	x
Furnituri de birou	231	20.01.01	2.000	0	0	1.000	0	1.000	x	x	x	x
Materiale pentru curatenie	232	20.01.02	52.400	0	5.400	17.000	15.000	15.000	x	x	x	x
Incalzit, iluminat si forta motrica	233	20.01.03	287.000	0	47.000	100.000	80.000	60.000	x	x	x	x
Apa, canal si salubritate	234	20.01.04	65.000	0	20.000	10.000	15.000	20.000	x	x	x	x
Carburanti si lubrifianti	235	20.01.05	100.000	0	30.000	30.000	10.000	30.000	x	x	x	x
Piese de schimb	236	20.01.06	10.000	0	10.000	0	0	0	x	x	x	x
Posta, telecomunicatii, radio, tv, internet	237	20.01.08	40.000	0	10.000	10.000	10.000	10.000	x	x	x	x
Materiale si prestari de servicii cu caracter functional	238	20.01.09	117.700	0	67.700	20.000	0	30.000	x	x	x	x
Alte bunuri si servicii pentru intretinere si functionare	239	20.01.30	585.900	0	183.280	150.380	114.310	137.930	x	x	x	x
Reparatii curente	240	20.02	195.000	0	31.000	63.000	101.000	0	x	x	x	x
Deplasari, detasari, transferari	241	20.06	14.000	0	2.000	5.000	2.000	5.000	x	x	x	x
Deplasari interne, detasari, transferari	242	20.06.01	14.000	0	2.000	5.000	2.000	5.000	x	x	x	x
Carti, publicatii si materiale documentare	243	20.11	10.000	0	0	0	0	10.000	x	x	x	x
Pregatire profesionala	244	20.13	15.000	0	5.000	5.000	0	5.000	x	x	x	x
Protectia muncii	245	20.14	24.000	0	6.000	6.000	6.000	6.000	x	x	x	x
Alte cheltuieli	246	20.30	46.000	0	11.000	11.000	0	24.000	x	x	x	x

DENUMIREA INDICATORILOR	Cod rand	Cod indicator	Program	Din care credite bugetare destinate stingerii platilor restante	Trm I	Trm II	Trm III	Trm IV	Estimari			
									2027	2028	2029	2030
Prime de asigurare non-viata	247	20.30.03	41.000	0	6.000	11.000	0	24.000	x	x	x	x
alte cheltuieli cu bunuri si servicii	248	20.30.30	5.000	0	5.000	0	0	0	x	x	x	x
TITLUL IX ASISTENTA SOCIALA	249	57	160.000	0	44.990	43.820	36.140	35.050	157.670	162.400	166.950	0
Asigurari sociale	250	57.01	0	0	0	0	0	0	x	x	x	x
Ajutoare sociale	251	57.02	160.000	0	44.990	43.820	36.140	35.050	x	x	x	x
Ajutoare sociale in numerar	252	57.02.01	146.000	0	39.990	39.990	32.980	33.040	x	x	x	x
Tichete de cresa si tichete sociale pentru gradinita	253	57.02.03	14.000	0	5.000	3.830	3.160	2.010	x	x	x	x
TITLUL XI ALTE CHELTUIELI	254	59	2.270	0	0	170	1.050	1.050	2.350	2.350	2.350	0
Burse	255	59.01	0	0	0	0	0	0	x	x	x	x
Sume aferente persoanelor cu handicap neincadrate	256	59.40	2.270	0	0	170	1.050	1.050	x	x	x	x
Din total capitol												
Invatamant prescolar si primar	257	65.02.03	0	0	0	0	0	0	0	0	0	0
Invatamant prescolar	258	65.02.03.01	0	0	0	0	0	0	0	0	0	0
Invatamant primar	259	65.02.03.02	0	0	0	0	0	0	0	0	0	0
Invatamant secundar	260	65.02.04	1.960.000	0	513.370	618.370	441.290	386.970	1.764.670	1.817.190	1.868.540	0
Invatamant secundar inferior	261	65.02.04.01	6.100	0	6.100	0	0	0	0	0	0	0
Invatamant secundar superior	262	65.02.04.02	1.953.900	0	507.270	618.370	441.290	386.970	1.764.670	1.817.190	1.868.540	0
Invatamant profesional	263	65.02.04.03	0	0	0	0	0	0	0	0	0	0
Alte cheltuieli in domeniul invatamantului	264	65.02.50	91.750	0	5.000	9.680	39.310	37.760	104.350	104.560	104.760	0
<b>Sanatate</b>	<b>265</b>	<b>66.02</b>	<b>162.360</b>	<b>0</b>	<b>40.890</b>	<b>40.410</b>	<b>41.160</b>	<b>39.900</b>	<b>159.000</b>	<b>159.000</b>	<b>159.000</b>	<b>0</b>
CHELTUIELI CURENTE	266	01	162.360	0	40.890	40.410	41.160	39.900	159.000	159.000	159.000	0
TITLUL I CHELTUIELI DE PERSONAL	267	10	156.240	0	39.730	38.600	39.310	38.600	157.000	157.000	157.000	0
Cheltuieli salariale in bani	268	10.01	151.240	0	38.880	37.750	36.860	37.750	x	x	x	x
Salarii de baza	269	10.01.01	116.840	0	26.730	34.100	24.710	31.300	x	x	x	x
Sporuri pentru conditii de munca	270	10.01.05	6.200	0	1.550	1.550	1.550	1.550	x	x	x	x
Alte sporuri	271	10.01.06	500	0	500	0	0	0	x	x	x	x
Indemnitizate de hrana	272	10.01.17	7.850	0	1.650	2.100	2.000	2.100	x	x	x	x
Alte drepturi salariale in bani	273	10.01.30	19.850	0	8.450	0	8.600	2.800	x	x	x	x
Cheltuieli salariale in natura	274	10.02	1.600	0	0	0	1.600	0	x	x	x	x
Tichete de vacanta	275	10.02.06	1.600	0	0	0	1.600	0	x	x	x	x
Contributii	276	10.03	3.400	0	850	850	850	850	x	x	x	x
Contributia asiguratorie pentru munca	277	10.03.07	3.400	0	850	850	850	850	x	x	x	x
TITLUL II BUNURI SI SERVICII	278	20	2.000	0	150	800	800	250	2.000	2.000	2.000	0

DENUMIREA INDICATORILOR	Cod rand	Cod indicator	Program	Din care credite bugetare destinate stingerii platilor restante	Trim I	Trim II	Trim III	Trim IV	Estimari			
									2027	2028	2029	2030
Bunuri si servicii	279	20.01	1.000	0	0	500	500	0	x	x	x	x
Furnituri de birou	280	20.01.01	1.000	0	0	500	500	0	x	x	x	x
Deplasari, detasari, transferari	281	20.06	1.000	0	150	300	300	250	x	x	x	x
Deplasari interne, detasari, transferari	282	20.06.01	1.000	0	150	300	300	250	x	x	x	x
TITLUL XI ALTE CHELTUIELI	283	59	4.120	0	1.010	1.010	1.050	1.050	0	0	0	0
Sume aferente persoanelor cu handicap neincadrate	284	59.40	4.120	0	1.010	1.010	1.050	1.050	x	x	x	x
Din total capitol												
Servicii de sanatate publica	285	66.02.08	162.360	0	40.890	40.410	41.160	39.900	159.000	159.000	159.000	0
Alte cheltuieli in domeniul sanatatii	286	66.02.50	0	0	0	0	0	0	0	0	0	0
Alte institutii si actiuni sanitare	287	66.02.50.50	0	0	0	0	0	0	0	0	0	0
<b>Cultura, recreere si religie</b>	<b>288</b>	<b>67.02</b>	<b>912.290</b>	<b>0</b>	<b>105.185</b>	<b>494.045</b>	<b>149.180</b>	<b>163.880</b>	<b>947.100</b>	<b>942.100</b>	<b>942.100</b>	<b>0</b>
CHELTUIELI CURENTE	289	01	912.290	0	105.185	494.045	149.180	163.880	947.100	942.100	942.100	0
TITLUL I CHELTUIELI DE PERSONAL	290	10	89.240	0	21.890	22.050	22.800	22.500	95.000	95.000	95.000	0
Cheltuieli salariale in bani	291	10.01	86.440	0	21.390	21.550	21.500	22.000	x	x	x	x
Salarii de baza	292	10.01.01	73.090	0	19.590	20.500	15.400	17.600	x	x	x	x
Indemnitizate de hrana	293	10.01.17	4.150	0	1.050	1.050	1.000	1.050	x	x	x	x
Alte drepturi salariale in bani	294	10.01.30	9.200	0	750	0	5.100	3.350	x	x	x	x
Cheltuieli salariale in natura	295	10.02	800	0	0	0	800	0	x	x	x	x
Tichete de vacanta	296	10.02.06	800	0	0	0	800	0	x	x	x	x
Contributii	297	10.03	2.000	0	500	500	500	500	x	x	x	x
Contributia asiguratorie pentru munca	298	10.03.07	2.000	0	500	500	500	500	x	x	x	x
TITLUL II BUNURI SI SERVICII	299	20	601.000	0	21.900	400.500	96.450	82.150	630.000	625.000	625.000	0
Bunuri si servicii	300	20.01	210.000	0	21.900	59.500	46.450	82.150	x	x	x	x
Furnituri de birou	301	20.01.01	2.000	0	0	1.000	1.000	0	x	x	x	x
Materiale pentru curatenie	302	20.01.02	8.000	0	0	4.000	4.000	0	x	x	x	x
Incalzit, iluminat si forta motrica	303	20.01.03	110.000	0	8.550	28.700	15.750	57.000	x	x	x	x
Apa, canal si salubritate	304	20.01.04	48.000	0	2.950	15.200	15.200	14.650	x	x	x	x
Posta, telecomunicatii, radio, tv, internet	305	20.01.08	2.000	0	400	600	500	500	x	x	x	x
Materiale si prestari de servicii cu caracter functional	306	20.01.09	40.000	0	10.000	10.000	10.000	10.000	x	x	x	x
Reparatii curente	307	20.02	276.000	0	0	276.000	0	0	x	x	x	x
Bunuri de natura obiectelor de inventar	308	20.05	65.000	0	0	15.000	50.000	0	x	x	x	x
Alte obiecte de inventar	309	20.05.30	65.000	0	0	15.000	50.000	0	x	x	x	x
Alte cheltuieli	310	20.30	50.000	0	0	50.000	0	0	x	x	x	x

DENUMIREA INDICATORILOR	Cod rand	Cod indicator	Program	Din care credite bugetare destinate stingerii platilor restante	Trim I	Trim II	Trim III	Trim IV	Estimari			
									2027	2028	2029	2030
alte cheltuieli cu bunuri si servicii	311	20.30.30	50.000	0	0	50.000	0	0	x	x	x	x
<b>TITLUL VI TRANSFERURI INTRE UNITATILE ADMINISTRATIEI PUBLICE</b>	312	51	220.000	0	60.900	71.000	29.400	58.700	220.000	220.000	220.000	0
Transferuri curente	313	51.01	220.000	0	60.900	71.000	29.400	58.700	x	x	x	x
Transferuri catre institutii publice	314	51.01.01	220.000	0	60.900	71.000	29.400	58.700	x	x	x	x
<b>TITLUL XI ALTE CHELTUIELI</b>	315	59	2.050	0	495	495	530	530	2.100	2.100	2.100	0
Burse	316	59.01	0	0	0	0	0	0	x	x	x	x
Sume aferente persoanelor cu handicap neincadrate	317	59.40	2.050	0	495	495	530	530	x	x	x	x
Din total capitol												
Servicii culturale	318	67.02.03	582.290	0	41.735	353.645	100.580	86.330	613.100	608.100	608.100	0
Biblioteci publice comunale, orasenesti, municipale	319	67.02.03.02	112.290	0	22.785	40.145	25.830	23.530	123.100	123.100	123.100	0
Camine culturale	320	67.02.03.07	470.000	0	18.950	313.500	74.750	62.800	490.000	485.000	485.000	0
Servicii recreative si sportive	321	67.02.05	330.000	0	63.450	140.400	48.600	77.550	334.000	334.000	334.000	0
Sport	322	67.02.05.01	280.000	0	63.450	90.400	48.600	77.550	284.000	284.000	284.000	0
Tineret	323	67.02.05.02	50.000	0	0	50.000	0	0	50.000	50.000	50.000	0
Intretinere gradini publice, parcuri, zone verzi, baze sportive si de agrement	324	67.02.05.03	0	0	0	0	0	0	0	0	0	0
Servicii religioase	325	67.02.06	0	0	0	0	0	0	0	0	0	0
Alte servicii în domeniile culturii, recreerii si religiei	326	67.02.50	0	0	0	0	0	0	0	0	0	0
<b>Asigurari si asistenta sociala</b>	327	68.02	5.318.535	0	1.054.565	1.143.100	1.320.750	1.800.120	5.350.800	5.350.800	5.350.800	0
CHELTUIELI CURENTE	328	01	5.318.535	0	1.054.565	1.143.100	1.320.750	1.800.120	5.350.800	5.350.800	5.350.800	0
<b>TITLUL I CHELTUIELI DE PERSONAL</b>	329	10	2.974.260	0	665.380	679.610	817.150	812.120	2.991.000	2.991.000	2.991.000	0
Cheltuieli salariale in bani	330	10.01	2.873.980	0	651.180	652.900	782.700	787.200	x	x	x	x
Salarii de baza	331	10.01.01	2.419.130	0	587.130	532.000	607.700	692.300	x	x	x	x
Indemnizatie de hrana	332	10.01.17	201.250	0	44.850	47.150	54.350	54.900	x	x	x	x
Alte drepturi salariale in bani	333	10.01.30	253.600	0	19.200	73.750	120.650	40.000	x	x	x	x
Cheltuieli salariale in natura	334	10.02	36.000	0	0	12.000	16.800	7.200	x	x	x	x
Tichete de vacanta	335	10.02.06	36.000	0	0	12.000	16.800	7.200	x	x	x	x
Contributii	336	10.03	64.280	0	14.200	14.710	17.650	17.720	x	x	x	x
Contributia asiguratorie pentru munca	337	10.03.07	64.280	0	14.200	14.710	17.650	17.720	x	x	x	x
<b>TITLUL II BUNURI SI SERVICII</b>	338	20	9.000	0	0	4.500	4.500	0	10.000	10.000	10.000	0
Bunuri si servicii	339	20.01	9.000	0	0	4.500	4.500	0	x	x	x	x
Furnituri de birou	340	20.01.01	8.000	0	0	4.000	4.000	0	x	x	x	x
Materiale si prestari de servicii cu caracter functional	341	20.01.09	1.000	0	0	500	500	0	x	x	x	x

DENUMIREA INDICATORILOR	Cod rand	Cod indicator	Program	Din care credite platilor restante	Trim I	Trim II	Trim III	Trim IV	Estimari			
									2027	2028	2029	2030
TITLUL IX ASISTENTA SOCIALA	342	57	2.329.100	0	387.700	457.500	497.500	986.400	2.343.000	2.343.000	2.343.000	0
Asigurari sociale	343	57.01	0	0	0	0	0	0	X	X	X	X
Ajutoare sociale	344	57.02	2.329.100	0	387.700	457.500	497.500	986.400	X	X	X	X
Ajutoare sociale in numerar	345	57.02.01	2.329.100	0	387.700	457.500	497.500	986.400	X	X	X	X
TITLUL XI ALTE CHELTUIELI	346	59	6.175	0	1.485	1.490	1.600	1.600	6.800	6.800	6.800	0
Burse	347	59.01	0	0	0	0	0	0	X	X	X	X
Sume aferente persoanelor cu handicap neincadrate	348	59.40	6.175	0	1.485	1.490	1.600	1.600	X	X	X	X
Din total capitol												
Asistenta sociala in caz de boli si invaliditati	349	68.02.05	4.353.440	0	960.230	1.021.410	1.200.050	1.171.750	4.371.000	4.371.000	4.371.000	0
Asistenta sociala in caz de invaliditate	350	68.02.05.02	4.353.440	0	960.230	1.021.410	1.200.050	1.171.750	4.371.000	4.371.000	4.371.000	0
Asistenta sociala pentru familie si copii	351	68.02.06	0	0	0	0	0	0	0	0	0	0
Ajutoare pentru locuinte	352	68.02.10	0	0	0	0	0	0	0	0	0	0
Prevenirea excluderii sociale	353	68.02.15	623.000	0	16.600	30.000	30.000	546.400	623.000	623.000	623.000	0
Ajutor social	354	68.02.15.01	623.000	0	16.600	30.000	30.000	546.400	623.000	623.000	623.000	0
Cantine de ajutor social	355	68.02.15.02	0	0	0	0	0	0	0	0	0	0
Alte cheltuieli in domeniul asigurarilor si asistentei sociale	356	68.02.50	342.095	0	77.735	91.690	90.700	81.970	356.800	356.800	356.800	0
Alte cheltuieli in domeniul asistentei sociale	357	68.02.50.50	342.095	0	77.735	91.690	90.700	81.970	356.800	356.800	356.800	0
<b>Partea a IV-a SERVICII SI DEZVOLTARE PUBLICA, LOCUINTE, MEDIU SI APE</b>	<b>358</b>	<b>69.02</b>	<b>5.567.700</b>	<b>0</b>	<b>1.503.530</b>	<b>1.663.803</b>	<b>1.243.477</b>	<b>1.156.890</b>	<b>5.797.500</b>	<b>5.847.500</b>	<b>5.847.500</b>	<b>0</b>
<b>Locuinte, servicii si dezvoltare publica</b>	<b>359</b>	<b>70.02</b>	<b>2.571.700</b>	<b>0</b>	<b>590.530</b>	<b>798.043</b>	<b>733.477</b>	<b>449.650</b>	<b>2.697.500</b>	<b>2.697.500</b>	<b>2.697.500</b>	<b>0</b>
CHELTUIELI CURENTE	360	01	2.571.700	0	590.530	798.043	733.477	449.650	2.697.500	2.697.500	2.697.500	0
TITLUL I CHELTUIELI DE PERSONAL	361	10	636.760	0	158.560	160.000	161.300	156.900	648.000	648.000	648.000	0
Cheltuieli salariale in bani	362	10.01	615.560	0	155.060	153.300	153.800	153.400	X	X	X	X
Salarii de baza	363	10.01.01	518.160	0	139.160	126.500	125.500	127.000	X	X	X	X
Indemnizatie de hrana	364	10.01.17	36.900	0	9.000	9.300	9.300	9.300	X	X	X	X
Alte drepturi salariale in bani	365	10.01.30	60.500	0	6.900	17.500	19.000	17.100	X	X	X	X
Cheltuieli salariale in natura	366	10.02	7.200	0	0	3.200	4.000	0	X	X	X	X
Tichete de vacanta	367	10.02.06	7.200	0	0	3.200	4.000	0	X	X	X	X
Contributii	368	10.03	14.000	0	3.500	3.500	3.500	3.500	X	X	X	X
Contributia asiguratorie pentru munca	369	10.03.07	14.000	0	3.500	3.500	3.500	3.500	X	X	X	X
TITLUL II BUNURI SI SERVICII	370	20	1.916.500	0	427.500	633.573	567.427	288.000	2.030.000	2.030.000	2.030.000	0
Bunuri si servicii	371	20.01	1.401.500	0	305.000	491.073	442.427	163.000	X	X	X	X
Furnituri de birou	372	20.01.01	0	0	0	0	0	0	X	X	X	X
Materiale pentru curatenie	373	20.01.02	3.500	0	1.500	1.000	1.000	0	X	X	X	X

DENUMIREA INDICATORILOR	Cod rand	Cod indicator	Program	Din care credite bugetare destinate stingerii platilor restante	Trim I	Trim II	Trim III	Trim IV	Estimari			
									2027	2028	2029	2030
Incalzit, iluminat si forta motrica	374	20.01.03	700.000	0	180.500	213.500	208.000	98.000	X	X	X	X
Carburanti si lubrifianti	375	20.01.05	153.000	0	58.000	30.000	65.000	0	X	X	X	X
Piese de schimb	376	20.01.06	110.000	0	5.000	45.000	45.000	15.000	X	X	X	X
Materiale si prestari de servicii cu caracter functional	377	20.01.09	80.000	0	5.000	35.000	25.000	15.000	X	X	X	X
Alte bunuri si servicii pentru intretinere si functionare	378	20.01.30	355.000	0	55.000	166.573	98.427	35.000	X	X	X	X
Bunuri de natura obiectelor de inventar	379	20.05	15.000	0	0	15.000	0	0	X	X	X	X
Alte obiecte de inventar	380	20.05.30	15.000	0	0	15.000	0	0	X	X	X	X
Alte cheltuieli	381	20.30	500.000	0	122.500	127.500	125.000	125.000	X	X	X	X
alte cheltuieli cu bunuri si servicii	382	20.30.30	500.000	0	122.500	127.500	125.000	125.000	X	X	X	X
TITLUL XI/ALTE CHELTUIELI	383	59	18.440	0	4.470	4.470	4.750	4.750	19.500	19.500	19.500	0
Burse	384	59.01	0	0	0	0	0	0	X	X	X	X
Sume aferente persoanelor cu handicap neincadrate	385	59.40	18.440	0	4.470	4.470	4.750	4.750	X	X	X	X
Din total capitol												
Alimentare cu apa si amenajari hidrotehnice	386	70.02.05	0	0	0	0	0	0	0	0	0	0
Alimentare cu apa	387	70.02.05.01	0	0	0	0	0	0	0	0	0	0
Amenajari hidrotehnice	388	70.02.05.02	0	0	0	0	0	0	0	0	0	0
Iluminat public si electrificari rurale	389	70.02.06	1.000.000	0	225.500	364.073	290.427	120.000	1.100.000	1.100.000	1.100.000	0
Alimentare cu gaze naturale in localitati	390	70.02.07	0	0	0	0	0	0	0	0	0	0
Alte servicii in domeniul locuintei, serviciilor si dezvoltarii comunale	391	70.02.50	1.571.700	0	365.030	433.970	443.050	329.650	1.597.500	1.597.500	1.597.500	0
<b>Protectia mediului</b>	<b>392</b>	<b>74.02</b>	<b>2.996.000</b>	<b>0</b>	<b>913.000</b>	<b>865.760</b>	<b>510.000</b>	<b>707.240</b>	<b>3.100.000</b>	<b>3.150.000</b>	<b>3.150.000</b>	<b>0</b>
CHELTUIELI CURENTE	393	01	2.996.000	0	913.000	865.760	510.000	707.240	3.100.000	3.150.000	3.150.000	0
TITLUL II BUNURI SI SERVICII	394	20	2.996.000	0	913.000	865.760	510.000	707.240	3.100.000	3.150.000	3.150.000	0
Bunuri si servicii	395	20.01	45.000	0	0	45.000	0	0	X	X	X	X
Furnituri de birou	396	20.01.01	0	0	0	0	0	0	X	X	X	X
Materiale si prestari de servicii cu caracter functional	397	20.01.09	45.000	0	0	45.000	0	0	X	X	X	X
Alte cheltuieli	398	20.30	2.951.000	0	913.000	820.760	510.000	707.240	X	X	X	X
alte cheltuieli cu bunuri si servicii	399	20.30.30	2.951.000	0	913.000	820.760	510.000	707.240	X	X	X	X
Din total capitol												
Salubritate si gestiunea deseurilor	400	74.02.05	2.996.000	0	913.000	865.760	510.000	707.240	3.100.000	3.150.000	3.150.000	0
Salubritate	401	74.02.05.01	0	0	0	0	0	0	0	0	0	0
Colectarea, tratarea si distrugerea deseurilor	402	74.02.05.02	2.996.000	0	913.000	865.760	510.000	707.240	3.100.000	3.150.000	3.150.000	0
Canalizarea si tratarea apelor reziduale	403	74.02.06	0	0	0	0	0	0	0	0	0	0
Alte servicii in domeniul protectiei mediului	404	74.02.50	0	0	0	0	0	0	0	0	0	0

DENUMIREA INDICATORILOR	Cod rand	Cod indicator	Program	Din care credite bugetare destinate stingerii platilor restante	Trim I	Trim II	Trim III	Trim IV	Estimari				
									2027	2028	2029	2030	
<b>Partea a V-a ACTIUNI ECONOMICE</b>	<b>405</b>	<b>79.02</b>	<b>126.500</b>	<b>0</b>	<b>0</b>	<b>76.500</b>	<b>50.000</b>	<b>0</b>	<b>135.000</b>	<b>135.000</b>	<b>135.000</b>	<b>135.000</b>	<b>0</b>
<b>Transporturi</b>	<b>406</b>	<b>84.02</b>	<b>126.500</b>	<b>0</b>	<b>0</b>	<b>76.500</b>	<b>50.000</b>	<b>0</b>	<b>135.000</b>	<b>135.000</b>	<b>135.000</b>	<b>135.000</b>	<b>0</b>
CHELTUIELI CURENTE	407	01	126.500	0	0	76.500	50.000	0	135.000	135.000	135.000	135.000	0
TITLUL II BUNURI SI SERVICII	408	20	126.500	0	0	76.500	50.000	0	135.000	135.000	135.000	135.000	0
Bunuri si servicii	409	20.01	100.000	0	0	50.000	50.000	0	x	x	x	x	x
Furnituri de birou	410	20.01.01	0	0	0	0	0	0	x	x	x	x	x
Materiale si prestari de servicii cu caracter functional	411	20.01.09	100.000	0	0	50.000	50.000	0	x	x	x	x	x
Reparatii curente	412	20.02	26.500	0	0	26.500	0	0	x	x	x	x	x
Din total capitol													
Transport rutier	413	84.02.03	126.500	0	0	76.500	50.000	0	135.000	135.000	135.000	135.000	0
Drumuri si poduri	414	84.02.03.01	0	0	0	0	0	0	0	0	0	0	0
Strazi	415	84.02.03.03	126.500	0	0	76.500	50.000	0	135.000	135.000	135.000	135.000	0
<b>Partea a VII-a REZERVE, EXCEDENT/DEFICIT</b>	<b>416</b>	<b>96.02</b>	<b>0</b>	<b>0</b>	<b>0</b>	<b>0</b>	<b>0</b>	<b>0</b>	<b>0</b>	<b>0</b>	<b>0</b>	<b>0</b>	<b>0</b>
<b>REZERVE</b>	<b>417</b>	<b>97.02</b>	<b>0</b>	<b>0</b>	<b>0</b>	<b>0</b>	<b>0</b>	<b>0</b>	<b>0</b>	<b>0</b>	<b>0</b>	<b>0</b>	<b>0</b>
<b>EXCEDENT</b>	<b>418</b>	<b>98.02</b>	<b>0</b>	<b>0</b>	<b>0</b>	<b>0</b>	<b>0</b>	<b>0</b>	<b>0</b>	<b>0</b>	<b>0</b>	<b>0</b>	<b>0</b>
<b>Excedent sectiunea de functionare</b>	<b>419</b>	<b>98.02.96</b>	<b>0</b>	<b>0</b>	<b>0</b>	<b>0</b>	<b>0</b>	<b>0</b>	<b>0</b>	<b>0</b>	<b>0</b>	<b>0</b>	<b>0</b>
<b>DEFICIT</b>	<b>420</b>	<b>99.02</b>	<b>0</b>	<b>0</b>	<b>0</b>	<b>0</b>	<b>0</b>	<b>0</b>	<b>65.000</b>	<b>65.000</b>	<b>65.000</b>	<b>65.000</b>	<b>0</b>
<b>Deficit sectiunea de functionare</b>	<b>421</b>	<b>99.02.96</b>	<b>0</b>	<b>0</b>	<b>0</b>	<b>0</b>	<b>0</b>	<b>0</b>	<b>65.000</b>	<b>65.000</b>	<b>65.000</b>	<b>65.000</b>	<b>0</b>

BUGET INITIAL DE VENITURI SI CHELTUIELI ANUL 2026

COMUNA COBADIN  
STR.PRIMAVERII, NR.2  
COM.COBADIN, JUD.CONSTANTA  
CUI 4515476

DENUMIREA INDICATORILOR	Cod rand	Cod indicator	Program	Din care credite bugetare destinate stingerii platilor restante	Trim I	Trim II	Trim III	Trim IV	Estimari					
									2027	2028	2029	2030		
SECTIUNEA DEZVOLTARE														
SECTIUNEA DEZVOLTARE	1		8.569.445		3.670.362	4.899.083	0	0	65.000	65.000	65.000	65.000	0	0
TOTAL VENITURI	2	00.01	8.569.445		3.670.362	4.899.083	0	0	65.000	65.000	65.000	65.000	0	0
VENITURI PROPRII	3	49.90	152.700		58.400	94.300	0	0	65.000	65.000	65.000	65.000	0	0
I. VENITURI CURENTE	4	00.02	1.796.595		1.198.862	597.733	0	0	0	0	0	0	0	0
C. VENITURI NEFISCALE	5	00.12	1.796.595		1.198.862	597.733	0	0	0	0	0	0	0	0
C2. VANZARI DE BUNURI SI SERVICII	6	00.14	1.796.595		1.198.862	597.733	0	0	0	0	0	0	0	0
Transferuri voluntare, altele decat subventiile	7	37.02	1.796.595		1.198.862	597.733	0	0	0	0	0	0	0	0
Varsaminte din sectiunea de functionare	8	37.02.04	1.796.595		1.198.862	597.733	0	0	0	0	0	0	0	0
II. VENITURI DIN CAPITAL	9	00.15	152.700		58.400	94.300	0	0	65.000	65.000	65.000	65.000	0	0
Venituri din valorificarea unor bunuri	10	39.02	152.700		58.400	94.300	0	0	65.000	65.000	65.000	65.000	0	0
Venituri din vanzarea unor bunuri apartinand domeniului privat al statului sau al unitatilor administrativ-teritoriale	11	39.02.07	152.700		58.400	94.300	0	0	65.000	65.000	65.000	65.000	0	0
IV. SUBVENTII	12	00.17	6.620.150		2.413.100	4.207.050	0	0	0	0	0	0	0	0
SUBVENTII DE LA ALTE NIVELE ALE ADMINISTRATIEI PUBLICE	13	00.18	6.620.150		2.413.100	4.207.050	0	0	0	0	0	0	0	0
Subventii de la bugetul de stat	14	42.02	4.144.700		0	4.144.700	0	0	0	0	0	0	0	0
B. Curente	15		4.144.700		0	4.144.700	0	0	0	0	0	0	0	0
Alocari de sume din PNRR aferente asistentei financiare nerambursabile	16	42.02.88	4.144.700		0	4.144.700	0	0	0	0	0	0	0	0
Fonduri europene nerambursabile	17	42.02.88.01	3.484.000		0	3.484.000	0	0	0	0	0	0	0	0
Sume aferente TVA	18	42.02.88.03	660.700		0	660.700	0	0	0	0	0	0	0	0
Subventii de la alte administratii	19	43.02	2.475.450		2.413.100	62.350	0	0	0	0	0	0	0	0
Sume alocate din sumele obtinute in urma scoaterii la licitatie a certificatelor de emisii de gaze cu efect de sera pentru finantarea proiectelor de investitii	20	43.02.44	2.475.450		2.413.100	62.350	0	0	0	0	0	0	0	0
TOTAL CHELTUIELI	21		11.891.100	0	6.906.000	4.985.100	0	0	0	0	0	0	0	0
CHELTUIELI CURENTE	22	01	4.144.700	0	0	4.144.700	0	0	0	0	0	0	0	0
TITLUL XII PROIECTE CU FINANTARE DIN SUMELE REPREZENTAND ASISTENTA FINANCIARA NERAMBURSABILA AFERENTA PNRR	23	60	4.144.700	0	0	4.144.700	0	0	0	0	0	0	0	0
Fonduri europene nerambursabile	24	60.01	3.484.000	0	0	3.484.000	0	0	0	0	0	0	0	0

DENUMIREA INDICATORILOR	Cod rand	Cod indicator	Program	Din care credite bugetare destinate stingerii platilor restante	Trim I	Trim II	Trim III	Trim IV	Estiman				
									2027	2028	2029	2030	
Sume aferente TVA	25	60.03	660.700	0	0	660.700	0	0	0	X	X	X	X
CHELTUIELI DE CAPITAL	26	70	7.746.400	0	6.906.000	840.400	0	0	0	0	0	0	0
TITLUL XV ACTIVE NEFINANCIARE	27	71	7.746.400	0	6.906.000	840.400	0	0	0	0	0	0	0
Active fixe	28	71.01	7.746.400	0	6.906.000	840.400	0	0	0	X	X	X	X
Constructii	29	71.01.01	6.266.200	0	6.266.200	0	0	0	0	X	X	X	X
Masini, echipamente si mijloace de transport	30	71.01.02	55.300	0	55.300	0	0	0	0	X	X	X	X
Alte active fixe	31	71.01.30	1.424.900	0	584.500	840.400	0	0	0	X	X	X	X
<b>Partea I-a SERVICII PUBLICE GENERALE</b>	<b>32</b>	<b>50.02</b>	<b>3.253.800</b>	<b>0</b>	<b>2.413.400</b>	<b>840.400</b>	<b>0</b>	<b>0</b>	<b>0</b>	<b>0</b>	<b>0</b>	<b>0</b>	<b>0</b>
<b>Autoritati publice si actiuni externe</b>	<b>33</b>	<b>51.02</b>	<b>3.253.800</b>	<b>0</b>	<b>2.413.400</b>	<b>840.400</b>	<b>0</b>	<b>0</b>	<b>0</b>	<b>0</b>	<b>0</b>	<b>0</b>	<b>0</b>
CHELTUIELI CURENTE	34	01	0	0	0	0	0	0	0	0	0	0	0
CHELTUIELI DE CAPITAL	35	70	3.253.800	0	2.413.400	840.400	0	0	0	0	0	0	0
TITLUL XV ACTIVE NEFINANCIARE	36	71	3.253.800	0	2.413.400	840.400	0	0	0	0	0	0	0
Active fixe	37	71.01	3.253.800	0	2.413.400	840.400	0	0	0	X	X	X	X
Constructii	38	71.01.01	2.413.100	0	2.413.100	0	0	0	0	X	X	X	X
Alte active fixe	39	71.01.30	840.700	0	300	840.400	0	0	0	X	X	X	X
Din total capital													
Autoritati executive si legislative	40	51.02.01	3.253.800	0	2.413.400	840.400	0	0	0	0	0	0	0
Autoritati executive	41	51.02.01.03	3.253.800	0	2.413.400	840.400	0	0	0	0	0	0	0
<b>Partea a III-a CHELTUIELI SOCIAL-CULTURALE</b>	<b>42</b>	<b>64.02</b>	<b>7.398.900</b>	<b>0</b>	<b>3.254.200</b>	<b>4.144.700</b>	<b>0</b>	<b>0</b>	<b>0</b>	<b>0</b>	<b>0</b>	<b>0</b>	<b>0</b>
<b>Invatamant</b>	<b>43</b>	<b>65.02</b>	<b>6.101.400</b>	<b>0</b>	<b>1.971.800</b>	<b>4.129.600</b>	<b>0</b>	<b>0</b>	<b>0</b>	<b>0</b>	<b>0</b>	<b>0</b>	<b>0</b>
CHELTUIELI CURENTE	44	01	4.129.600	0	0	4.129.600	0	0	0	0	0	0	0
TITLUL XII PROIECTE CU FINANTARE DIN SUMELE REPREZENTAND ASISTENTA FINANCIARA NERAMBURSABILA AFERENTA PNRR	45	60	4.129.600	0	0	4.129.600	0	0	0	0	0	0	0
Fonduri europene nerambursabile	46	60.01	3.471.500	0	0	3.471.500	0	0	0	X	X	X	X
Sume aferente TVA	47	60.03	658.100	0	0	658.100	0	0	0	X	X	X	X
CHELTUIELI DE CAPITAL	48	70	1.971.800	0	1.971.800	0	0	0	0	0	0	0	0
TITLUL XV ACTIVE NEFINANCIARE	49	71	1.971.800	0	1.971.800	0	0	0	0	0	0	0	0
Active fixe	50	71.01	1.971.800	0	1.971.800	0	0	0	0	X	X	X	X
Constructii	51	71.01.01	1.748.100	0	1.748.100	0	0	0	0	X	X	X	X
Alte active fixe	52	71.01.30	223.700	0	223.700	0	0	0	0	X	X	X	X
Din total capital													
Invatamant prescolar si primar	53	65.02.03	0	0	0	0	0	0	0	0	0	0	0
Invatamant prescolar	54	65.02.03.01	0	0	0	0	0	0	0	0	0	0	0

DENUMIREA INDICATORILOR	Cod rand	Cod indicator	Program	Din care credite platilor restante	Trim I	Trim II	Trim III	Trim IV	Estimari				
									2027	2028	2029	2030	
Invatamant primar	55	65.02.03.02	0	0	0	0	0	0	0	0	0	0	0
Invatamant secundar	56	65.02.04	6.101.400	0	1.971.800	4.129.600	0	0	0	0	0	0	0
Invatamant secundar inferior	57	65.02.04.01	6.101.400	0	1.971.800	4.129.600	0	0	0	0	0	0	0
Invatamant secundar superior	58	65.02.04.02	0	0	0	0	0	0	0	0	0	0	0
Invatamant profesional	59	65.02.04.03	0	0	0	0	0	0	0	0	0	0	0
Alte cheltuieli in domeniul invatamantului	60	65.02.50	0	0	0	0	0	0	0	0	0	0	0
<b>Cultura, recreere si religie</b>	<b>61</b>	<b>67.02</b>	<b>1.297.500</b>	<b>0</b>	<b>1.282.400</b>	<b>15.100</b>	<b>0</b>	<b>0</b>	<b>0</b>	<b>0</b>	<b>0</b>	<b>0</b>	<b>0</b>
CHELTUIELI CURENTE	62	01	15.100	0	0	15.100	0	0	0	0	0	0	0
TITLUL XII PROIECTE CU FINANTARE DIN SUMELE REPREZENTAND ASISTENTA FINANCIARA NERAMBURSABILA AFERENTA PNRR	63	60	15.100	0	0	15.100	0	0	0	0	0	0	0
Fonduri europene nerambursabile	64	60.01	12.500	0	0	12.500	0	0	0	0	0	0	0
Sume aferente TVA	65	60.03	2.600	0	0	2.600	0	0	0	0	0	0	0
CHELTUIELI DE CAPITAL	66	70	1.282.400	0	1.282.400	0	0	0	0	0	0	0	0
TITLUL XV ACTIVE NEFINANCIARE	67	71	1.282.400	0	1.282.400	0	0	0	0	0	0	0	0
Active fixe	68	71.01	1.282.400	0	1.282.400	0	0	0	0	0	0	0	0
Constructii	69	71.01.01	1.105.000	0	1.105.000	0	0	0	0	0	0	0	0
Alte active fixe	70	71.01.30	177.400	0	177.400	0	0	0	0	0	0	0	0
Din total capitol													
Servicii culturale	71	67.02.03	1.297.500	0	1.282.400	15.100	0	0	0	0	0	0	0
Biblioteci publice comunale, orasenesi, municipale	72	67.02.03.02	0	0	0	0	0	0	0	0	0	0	0
Camine culturale	73	67.02.03.07	1.297.500	0	1.282.400	15.100	0	0	0	0	0	0	0
Servicii recreative si sportive	74	67.02.05	0	0	0	0	0	0	0	0	0	0	0
Sport	75	67.02.05.01	0	0	0	0	0	0	0	0	0	0	0
Tineret	76	67.02.05.02	0	0	0	0	0	0	0	0	0	0	0
Intretinere gradini publice, parcuri, zone verzi, baze sportive si de agrement	77	67.02.05.03	0	0	0	0	0	0	0	0	0	0	0
Servicii religioase	78	67.02.06	0	0	0	0	0	0	0	0	0	0	0
Alte servicii in domeniile culturii, recreerii si religiei	79	67.02.50	0	0	0	0	0	0	0	0	0	0	0
<b>Partea a IV-a SERVICII SI DEZVOLTARE PUBLICA, LOCUINTE, MEDIU SI APE</b>	<b>80</b>	<b>69.02</b>	<b>187.400</b>	<b>0</b>	<b>187.400</b>	<b>0</b>	<b>0</b>	<b>0</b>	<b>0</b>	<b>0</b>	<b>0</b>	<b>0</b>	<b>0</b>
<b>Locuinte, servicii si dezvoltare publica</b>	<b>81</b>	<b>70.02</b>	<b>187.400</b>	<b>0</b>	<b>187.400</b>	<b>0</b>	<b>0</b>	<b>0</b>	<b>0</b>	<b>0</b>	<b>0</b>	<b>0</b>	<b>0</b>
CHELTUIELI CURENTE	82	01	0	0	0	0	0	0	0	0	0	0	0
CHELTUIELI DE CAPITAL	83	70	187.400	0	187.400	0	0	0	0	0	0	0	0

DENUMIREA INDICATORILOR	Cod rand	Cod indicator	Program	Din care credite bugetare destinate stingerii platilor restante	Trim I	Trim II	Trim III	Trim IV	Estimari				
									2027	2028	2029	2030	
TITLUL XV ACTIVE NEFINANCIARE	84	71	187.400	0	187.400	0	0	0	0	0	0	0	0
Active fixe	85	71.01	187.400	0	187.400	0	0	0	0	X	X	X	X
Masini, echipamente si mijloace de transport	86	71.01.02	55.300	0	55.300	0	0	0	0	X	X	X	X
Alte active fixe	87	71.01.30	132.100	0	132.100	0	0	0	0	X	X	X	X
Din total capital													
Alimentare cu apa si amenajari hidrotehnice	88	70.02.05	97.500	0	97.500	0	0	0	0	0	0	0	0
Alimentare cu apa	89	70.02.05.01	97.500	0	97.500	0	0	0	0	0	0	0	0
Amenajari hidrotehnice	90	70.02.05.02	0	0	0	0	0	0	0	0	0	0	0
Iluminat public si electrificari rurale	91	70.02.06	8.000	0	8.000	0	0	0	0	0	0	0	0
Alimentare cu gaze naturale in localitati	92	70.02.07	26.600	0	26.600	0	0	0	0	0	0	0	0
Alte servicii in domeniul locuintei, serviciilor si dezvoltarii comunale	93	70.02.50	55.300	0	55.300	0	0	0	0	0	0	0	0
<b>Partea a V-a-ACTIUNI ECONOMICE</b>	<b>94</b>	<b>79.02</b>	<b>1.051.000</b>	<b>0</b>	<b>1.051.000</b>	<b>0</b>	<b>0</b>	<b>0</b>	<b>0</b>	<b>0</b>	<b>0</b>	<b>0</b>	<b>0</b>
<b>Transporturi</b>	<b>95</b>	<b>84.02</b>	<b>1.051.000</b>	<b>0</b>	<b>1.051.000</b>	<b>0</b>	<b>0</b>	<b>0</b>	<b>0</b>	<b>0</b>	<b>0</b>	<b>0</b>	<b>0</b>
CHELTUIELI CURENTE	96	01	0	0	0	0	0	0	0	0	0	0	0
CHELTUIELI DE CAPITAL	97	70	1.051.000	0	1.051.000	0	0	0	0	0	0	0	0
TITLUL XV ACTIVE NEFINANCIARE	98	71	1.051.000	0	1.051.000	0	0	0	0	0	0	0	0
Active fixe	99	71.01	1.051.000	0	1.051.000	0	0	0	0	X	X	X	X
Constructii	100	71.01.01	1.000.000	0	1.000.000	0	0	0	0	X	X	X	X
Alte active fixe	101	71.01.30	51.000	0	51.000	0	0	0	0	X	X	X	X
Din total capital													
Transport rutier	102	84.02.03	1.051.000	0	1.051.000	0	0	0	0	0	0	0	0
Drumuri si poduri	103	84.02.03.01	0	0	0	0	0	0	0	0	0	0	0
Strazi	104	84.02.03.03	1.051.000	0	1.051.000	0	0	0	0	0	0	0	0
<b>Partea a VII-a REZERVE, EXCEDENT/DEFICIT</b>	<b>105</b>	<b>96.02</b>	<b>0</b>	<b>0</b>	<b>0</b>	<b>0</b>	<b>0</b>	<b>0</b>	<b>0</b>	<b>0</b>	<b>0</b>	<b>0</b>	<b>0</b>
<b>REZERVE</b>	<b>106</b>	<b>97.02</b>	<b>0</b>	<b>0</b>	<b>0</b>	<b>0</b>	<b>0</b>	<b>0</b>	<b>0</b>	<b>0</b>	<b>0</b>	<b>0</b>	<b>0</b>
<b>EXCEDENT</b>	<b>107</b>	<b>98.02</b>	<b>0</b>	<b>0</b>	<b>0</b>	<b>0</b>	<b>0</b>	<b>0</b>	<b>0</b>	<b>65.000</b>	<b>65.000</b>	<b>65.000</b>	<b>65.000</b>
Excedent sectiunea de dezvoltare	108	98.02.97	0	0	0	0	0	0	0	65.000	65.000	65.000	65.000
DEFICIT	109	99.02	3.321.655	0	3.235.638	86.017	0	0	0	0	0	0	0
Deficit sectiunea de dezvoltare	110	99.02.97	3.321.655	0	3.235.638	86.017	0	0	0	0	0	0	0

CONTABIL,  
FLORESCU MIHAELA

PRIMAR,  
TELEHOI CRISTIAN